

i.Am Wealth Supreme

(This is an insurance product)

Supreme Protection. Superior Potential For Your Wealth.



PROTECTION BY PIDM ON BENEFITS PAYABLE FROM THE UNIT PORTION OF THIS POLICY IS SUBJECT TO LIMITATIONS. Please refer to PIDM's TIPS Brochure or contact AmMetLife Insurance Berhad or PIDM (visit www.pidm.gov.my). / PERLINDUNGAN PIDM UNTUK MANFAAT YANG DIBAYAR DARIPADA BAHAGIAN UNIT POLISI INI ADALAH TERTAKLUK KEPADA SYARAT-SYARAT TERTENTU. Sila rujuk Brosur Sistem Perlindungan Manfaat Takaful dan Insurans PIDM atau hubungi AmMetLife Insurance Berhad atau PIDM ([layari www.pidm.gov.my](http://www.pidm.gov.my)). / PIDM就保险保单下单位部分应支付之保险利益的保障是有限制性的。请参阅 PIDM 的保险及伊斯兰保险利益保障制度的小册子或联络 AmMetLife Insurance Berhad 或 PIDM (请浏览 www.pidm.gov.my)。

A PIDM member

Underwritten by:  AmMetLife

 AmBank

Protect Wisely. Live Confidently.

You have worked hard to build a life of intention. You saved well, made good plans and took on choices that mattered. And at the end of the day, you deserve to enjoy the fruits of your labour over the years.

But now as life picks up, priorities shift. Your wealth needs to do more than grow. Instead, it also needs to be ready, protected and flexible enough to support those you care about – no matter what seasons or storms arrive.

i.Am Wealth Supreme puts your money to work with purpose. One single investment combines long-term growth potential with meaningful insurance protection. Best of all, without locking you into ongoing premium commitments.

Backed by AmMetLife's expertise, your plan adapts as your life evolves. Whether you are reaching for new goals or handling life's unexpected moments, **i.Am Wealth Supreme** assures you of wealth that is safeguarded, supported and positioned for a tomorrow tailored for you.



1

One-Time Premium Payment

Pay once, and get protection till you turn 85.¹

- Option to boost your savings anytime with top-ups starting from RM500.
- Availability of flexible top-ups and partial withdrawals.



2

Protection Coverage

Enjoy peace of mind with a well-designed plan that provides coverage for:

Death or Total and Permanent Disability (TPD) Benefits²:

- Your loved ones will receive the higher amount of your Basic Sum Assured or 100% of your Account Value.

Entry Age (Next Birthday)	Basic Sum Assured (% of Single Premium)
1 - 30	200%
31 - 60	150%
61 - 70	125%

Accidental Death Benefit (ADB)²:

- An additional 100% of Basic Sum Assured will be paid to your loved ones if the death is due to accidental causes.

3

Flexible Investment Opportunities

- Opportunities to access professionally managed funds to match your risk appetite.
- Flexible Top-Up and switch between funds anytime to match your financial goals or market changes.
- Access part of your funds while your plan continues to protect you.



5

Simple to Start³

- Open to anyone aged from 30 days to 70 years old (Age Next Birthday).
- Simple onboarding process - with minimal health questions.



4

Maturity Benefit

- Receive 100% of your Account Value at maturity.



Benefits
at a glance

¹ If the account value is insufficient due to poor market performances over time, a top-up may be required to keep the policy in force.

² The TPD benefit payable/additional ADB payable is subject to a combined limit of RM8,000,000, or a combined limit of RM2,000,000 depending on the Life Assured's age, under all the insurance policies providing respective benefit.

³ Simplified Issuance Offer (SIO) is subject to terms and conditions.

Note:

All of the benefits stated above are subject to terms and conditions. Please refer to the Product Disclosure Sheet and Product Illustration for detailed terms and conditions.

How to get started?

STEP 1

Entry Age



STEP 3

Coverage Amount



• Basic Sum Assured:

Entry Age (Next Birthday)	Basic Sum Assured (% of Single Premium)
1 - 30	200%
31 - 60	150%
61 - 70	125%

• Single Premium

- Minimum Single Premium During Inception: RM25,000

Life Assured:

- Minimum: 30 days old (attained age)
- Maximum: Up to 70 years old (Age Next Birthday)

STEP 2

Premium Amount

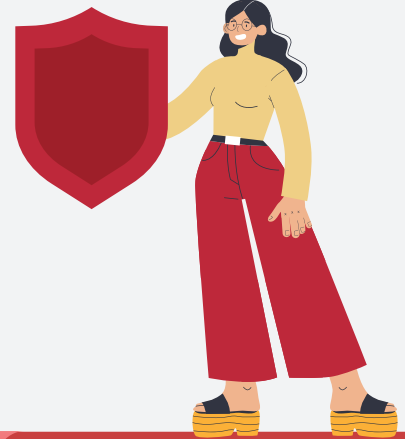

How it Works



Male, Non-Smoker, 30 ANB
Single Premium: RM1,000,000
Basic Sum Assured: RM2,000,000
Coverage Term: Up to Age 85 (ANB)
Fund Allocation: 100% of AmMetLife Global Dividend Fund
Premium Allocation: 95% of Single Premium

Daniel is 30 years old (ANB), married and a proud father of one. Over the years, he has worked hard to build up his savings. Now, he is looking for a smart way to put a lump sum to work — not just to grow his wealth, but also to make sure his family is always protected.

If Death or TPD Occurs in:

Scenario A

The 10th Policy Year (Age 40)

When Daniel's **Basic Sum Assured (RM2,000,000)** is higher than the **Account Value (RM1,263,559)**, the higher amount will be paid.

In this scenario, the **Basic Sum Assured of RM2,000,000** will be paid.

Scenario B

The 30th Policy Year (Age 60)

When Daniel's **Account Value (RM2,261,398)** is higher than his **Basic Sum Assured (RM2,000,000)**, the higher amount will be paid.

In this scenario, the **Account Value of RM2,261,398** will be paid.



Additional payout for accidental death

If death is due to an accidental cause, an additional 100% of the **Basic Sum Assured (RM2,000,000)** will be paid to Daniel's spouse and child, on top of the Death Benefit — giving his loved ones added financial security.



Scenario C

Daniel Survives to Maturity at Age 85

Maturity Benefit:

He receives 100% of his **Account Value – RM4,781,324**.

This payout becomes a valuable supplement to his retirement income, offering financial flexibility and peace of mind in his later years.













Notes:

1. Sample illustration based on rate of return 5% per annum. The illustrated rate of return is not guaranteed and is subject to investment tax and Fund Management Fee. Please refer to the Product Illustration for projections on the scenarios of both high and low rates of return. Actual figures may vary based on customer profile.

2. All of the benefits stated above are subject to terms and conditions. Please refer to the Product Disclosure Sheet and Product Illustration for detailed terms and conditions.
3. For more information about your i.Am Wealth Supreme policy, please consult our bank sales representatives.
4. "Age" refers to Age Next Birthday (ANB)

Other information on **i.Am Wealth Supreme** that you may find helpful.

Features	i.Am Wealth Supreme								
Coverage Term 	Up to Age 85 years old on Next Birthday								
Premium Payment Term 	Single Premium: Premium is paid once at policy inception. Minimum Single Premium: RM25,000								
Entry Age (Life Assured) 	Minimum: 30 days old (attained age) Maximum: 70 years old (Age Next Birthday)								
Basic Sum Assured 	Basic Sum Assured is determined as a percentage of the single premium paid, depending on entry age. <table border="1" data-bbox="249 718 687 893"> <thead> <tr> <th>Entry Age (Next Birthday)</th> <th>Basic Sum Assured (% of Single Premium)</th> </tr> </thead> <tbody> <tr> <td>1 to 30</td> <td>200%</td> </tr> <tr> <td>31 to 60</td> <td>150%</td> </tr> <tr> <td>61 to 70</td> <td>125%</td> </tr> </tbody> </table>	Entry Age (Next Birthday)	Basic Sum Assured (% of Single Premium)	1 to 30	200%	31 to 60	150%	61 to 70	125%
Entry Age (Next Birthday)	Basic Sum Assured (% of Single Premium)								
1 to 30	200%								
31 to 60	150%								
61 to 70	125%								
Death or Total and Permanent Disability (TPD) Benefit 	Upon death or TPD of the Life Assured, the higher of the following will be payable: <ul style="list-style-type: none"> • Basic Sum Assured less any partial withdrawals, or • 100% of Account Value 								
Accidental Death Benefit 	If death is due to an accident, an additional 100% of the Basic Sum Assured, less any partial withdrawals, will be paid on top of the Death Benefit.								
Maturity Benefit 	100% of the Account Value								

Features	i.Am Wealth Supreme																		
Premium Allocation 	95% of single premium and single top-up are allocated to investment-linked funds. 5% of unallocated premium is an upfront charge on the premium paid and is used to meet AmMetLife Insurance Berhad's expenses and total distribution cost.																		
Fees and Charges 	Surrender Charge <table border="1" data-bbox="997 335 1443 542"> <thead> <tr> <th>Policy Year</th> <th>Surrender Charge (% of Account Value)</th> </tr> </thead> <tbody> <tr> <td>1</td> <td>20%</td> </tr> <tr> <td>2</td> <td>15%</td> </tr> <tr> <td>3</td> <td>10%</td> </tr> <tr> <td>4 and above</td> <td>0%</td> </tr> </tbody> </table> Other Charges <table border="1" data-bbox="997 582 1443 1117"> <tbody> <tr> <td>Policy Fee</td> <td>RM5 per month</td> </tr> <tr> <td>Insurance Charges</td> <td>Monthly insurance charges are deducted from the units for the cost of providing insurance coverage for Death, TPD and Accidental Death Benefit. The insurance charges varies by the insurance coverage, attained age, and gender, if applicable. The insurance charges will increase, as you grow older.</td> </tr> <tr> <td>Switching Fee</td> <td>Two (2) free switches per policy year. Subsequent switches within the same policy year will be charged RM50 per switch</td> </tr> <tr> <td>Fund Management Fee</td> <td>From 1.0% - 1.5% per annum, depending on your choice of fund(s).</td> </tr> </tbody> </table>	Policy Year	Surrender Charge (% of Account Value)	1	20%	2	15%	3	10%	4 and above	0%	Policy Fee	RM5 per month	Insurance Charges	Monthly insurance charges are deducted from the units for the cost of providing insurance coverage for Death, TPD and Accidental Death Benefit. The insurance charges varies by the insurance coverage, attained age, and gender, if applicable. The insurance charges will increase, as you grow older.	Switching Fee	Two (2) free switches per policy year. Subsequent switches within the same policy year will be charged RM50 per switch	Fund Management Fee	From 1.0% - 1.5% per annum, depending on your choice of fund(s).
Policy Year	Surrender Charge (% of Account Value)																		
1	20%																		
2	15%																		
3	10%																		
4 and above	0%																		
Policy Fee	RM5 per month																		
Insurance Charges	Monthly insurance charges are deducted from the units for the cost of providing insurance coverage for Death, TPD and Accidental Death Benefit. The insurance charges varies by the insurance coverage, attained age, and gender, if applicable. The insurance charges will increase, as you grow older.																		
Switching Fee	Two (2) free switches per policy year. Subsequent switches within the same policy year will be charged RM50 per switch																		
Fund Management Fee	From 1.0% - 1.5% per annum, depending on your choice of fund(s).																		
Partial Withdrawal 	Partial withdrawals are allowed, subject to charges: <table border="1" data-bbox="997 1197 1443 1340"> <thead> <tr> <th>Policy Year</th> <th>Partial Withdrawal Charge (% of Withdrawal Amount)</th> </tr> </thead> <tbody> <tr> <td>1 to 2</td> <td>5%</td> </tr> <tr> <td>3 and above</td> <td>0%</td> </tr> </tbody> </table> Notes: <ul style="list-style-type: none"> - Minimum partial withdrawal amount: RM1,000 - Minimum Basic Sum Assured after withdrawal: RM5,000 - Minimum Account Value after withdrawal: RM10,000 (Policy Year 1 to 2) and RM5,000 (Policy Year 3 onwards) 	Policy Year	Partial Withdrawal Charge (% of Withdrawal Amount)	1 to 2	5%	3 and above	0%												
Policy Year	Partial Withdrawal Charge (% of Withdrawal Amount)																		
1 to 2	5%																		
3 and above	0%																		

Frequently Asked Questions

Q: What is i.Am Wealth Supreme?

A: **i.Am Wealth Supreme** is a single premium investment-linked insurance plan (ILP) that offers a combination of insurance protection and investment opportunities. Key features of this plan include:

- Death Benefit or Total and Permanent Disability (TPD) Benefit
 - If the Life Assured passes away or becomes permanently disabled, a lump sum payout equal to the higher of:
 - Basic Sum Assured (BSA) less any partial withdrawals, or
 - 100% of Account Value.
- Accidental Death Benefit
 - If death occurs as a result of an accident, an additional 100% of Basic Sum Assured, less any partial withdrawals, will be paid on top of the Death Benefit.
- Maturity Benefit
 - If your policy remains in force until maturity, you will receive 100% of the Account Value at maturity.

i.Am Wealth Supreme is not a Shariah-compliant product and does not participate in the profits of AmMetLife Insurance Berhad.

Q: How much premium do I have to pay?

A: **i.Am Wealth Supreme** is a single premium plan, which means only one-time premium payment is required at policy inception.

A premium loading on occupation and/or a health loading may be applicable depending on our internal assessment.

Q: What is the coverage term for i.Am Wealth Supreme?

A: The coverage term for **i.Am Wealth Supreme** is up to Age Next Birthday 85, provided the policy remains in force.

Q: How do I pay my premiums?

A: You can pay by auto-debit/FPX payment.

Q: How is my premium allocated?

A: From your single premium and single top-up premiums:

- 95% of your single premium or single top-up premium is allocated to purchase units in your selected investment-linked funds.

Q: What investment funds can I choose from?

A: You can choose from a range of investment-linked funds offered by AmMetLife, each fund carries a different level of risk and potential return. Please refer to the Summary of Funds, which can be obtained from ammethlife.com for more details of each Investment-Linked fund.

You should select funds that match your financial objectives, investment horizon and risk tolerance.

Q: How can I track the performance of my funds?

A: You can track the unit prices at ammethlife.com/future/investment-linked-funds/.

Q: What would happen if my Account Value becomes zero or less?

A: If your Account Value is not sufficient to cover policy charges, your policy will be terminated. To ensure the sustainability of your policy, you may consider making single top-ups premium if your Account Value becomes insufficient.

Q: What are the actual returns of Investment-Linked funds?

A: Please refer to the Fund Fact Sheets, which can be obtained from ammethlife.com for the past 5 years' actual return of each Investment-Linked fund. Past performance does not guarantee future results.

Q: What is the risk disclosure?

A: When you purchase an Investment-Linked plan, you must be aware that the value of the fund(s) can go up as well as down and you may get back less than what you have paid.

- Historical rates of returns and projections are not a guide to future returns as this will depend on several different factors including but not limited to:
 - The investment performance of the funds you choose to invest in.
 - The charges we charged and any changes to these charges
 - The amount of money you pay in or take out
- The Investment-Linked funds available to you carry different levels of risk and potential returns as it is invested in different types of investments (including the number of units). The value of some Investment-Linked funds will therefore go up and down over time more than others.

- Therefore, AmMetLife Insurance Berhad does not guarantee any profits or losses as a result of your purchase of any Investment-Linked Policies. Similarly, AmMetLife Insurance Berhad cannot guarantee any profits, losses or income arising to you in the future.
- Before you buy any Investment-Linked plan, please consider your requirements, protection needs, financial objectives, and your personal risk tolerance.

Q: Will I be entitled to tax benefits?

A: The premiums paid may qualify you for a personal tax relief. However, tax benefits are subject to the Malaysian Income Tax Act 1967 and final decision of the Inland Revenue Board.

Important Notes

- a) The Basic Sum Assured payable under the Policy and all in force policies which provide TPD benefit under the same Life Assured is subject to a maximum amount of RM8,000,000, or RM2,000,000 if the TPD occurs prior to the Life Assured attaining age of sixteen (16) years old next birthday or after the Life Assured attaining the age of sixty five (65) years old next birthday and before attaining the age of seventy five (75) years old next birthday.
- b) The additional Accidental Death Benefit payable under the Policy and all in force policies which provide accidental death benefit under the same Life Assured is subject to a maximum amount of RM8,000,000, or RM2,000,000 if the death due to an accident occurs prior to the Life Assured attaining the age of sixteen (16) years old next birthday.
- c) Buying an Investment Linked Life Plan is a long term commitment. Early termination of the Policy involves high cost and the surrender value is dependent on prevailing market value of the underlying assets of the Investment-Linked fund. Therefore, the surrender value may be less than the total premium paid. The Policy may be surrendered anytime. Upon full surrender, the Account Value less any surrender charge is paid and the Policy terminates.
- d) The fund value may rise or fall as the fund performance is not guaranteed. The investment risk will be solely borne by the Policy Owner.
- e) AmMetLife Insurance Berhad may close a fund, cease to allow allocating funds or cease to allow any switching of units by giving three (3) months written notice subject to the approval of the relevant regulatory authorities. You may then redeem the units or transfer the units to another fund.
- f) The past performance of the Investment-Linked fund is not an indication of its future performance and the performance of the fund is not guaranteed.
- g) You should satisfy yourself that this plan will best serve your needs and that the premium payable under this plan is an amount you can afford.
- h) Cooling-off period (also known as the “free look period”) – you may cancel your Investment-Linked plan by giving a written notice to AmMetLife within 15 days from the date receiving the electronic notification sent by AmMetLife informing that the Policy has been issued or upon receipt of the Policy Contract, whichever is earlier. AmMetLife Insurance Berhad will refund to you any unallocated premium, the Account Value at the next valuation date and any insurance charges and other fees and charges which have been deducted, less any expenses which may have been incurred by AmMetLife Insurance Berhad for any medical examination of the Life Assured.

- i) You are advised to opt for payment via direct crediting of your banking account for your convenience for all Policy benefits. The Direct Crediting Form is available on our website or call 1300 88 8800 for further information.
- j) You are advised to refer to the Policy Contract for details on the important features of the Policy you have purchased.
- k) Please note that this brochure is for general information only and does not constitute a contract of insurance. Before purchasing the plan, consult the product disclosure sheet, product illustration, and relevant insurance info booklet for important features, benefits, and exclusions.
- l) We encourage you to read and understand the insurance policy thoroughly. For further information, please discuss with your bank sales representative or contact AmMetLife Insurance Berhad directly.
- m) All ages stated in this brochure refer to the Life Assured's Age Next Birthday unless stated otherwise.

This is an insurance product that is tied to the performance of the underlying assets, and is not a pure investment product such as unit trust. You must evaluate your options carefully and satisfy yourself that the Investment Linked plan chosen meets your risk appetite, and that you can afford the premium throughout the Policy duration. To increase investment value at any time, it is advisable that you pay the additional premium as "Top-Up". Return on an Investment Linked fund is NOT guaranteed.

Exclusions

- This plan shall not cover death from suicide whether the Life Assured was sane or insane at the time of suicide within one (1) year from the Effective Date.
- This plan shall not cover additional accidental death caused by any of the following:
 - i. Assault or murder; or
 - ii. Suicide, attempted suicide or self-destruction of its attempt, regardless of state of mind.
- TPD shall not cover any disabilities caused directly or indirectly, wholly or partly by any of the following occurrences:
 - i. Self-inflicted injury or any attempt thereof while sane or insane; or
 - ii. War declared or undeclared, participation in riots, strikes or civil commotion; or
 - iii. Any commission of a criminal act or unlawful act by the Life Assured or while under the influence of drugs or intoxicating liquor while sane or insane; or
 - iv. Disability sustained prior to the Effective Date.

Note: This list is non-exhaustive. Please refer to the Policy Contract for the full exclusions under this plan.

Disclaimer

The information, statements and/or descriptions contained herein are strictly meant to be general information for quick reference and illustration purposes only and are not to be construed as a contract of insurance.

If you need further information, you may refer to any of our agents or call us at 1300 88 8800 or visit our website. In the event of any inconsistencies between the Bahasa Malaysia or other language versions and the English version of this brochure, the English wordings shall prevail.

AmMetLife Insurance Berhad is licensed under the Financial Services Act 2013 and regulated by Bank Negara Malaysia.

To know more about **i.Am Wealth Supreme** kindly talk to any of our friendly bank sales representatives today.

Lindungi dengan Bijak. Hidup dengan Yakin.

Anda telah bekerja keras untuk membina kehidupan yang penuh makna. Anda menabung dengan baik, merancang dengan teliti dan membuat pilihan yang bermakna. Dan pada penghujung hari, anda berhak untuk menikmati hasil titik peluh anda selama ini.

Namun, seiring dengan perjalanan hidup yang semakin pesat, keutamaan turut berubah. Kekayaan anda perlu melakukan lebih daripada sekadar berkembang. Sebaliknya, ia juga perlu sentiasa bersedia, dilindungi dan cukup fleksibel untuk menyokong mereka yang anda sayangi - tidak kira apa jua musim atau badai yang datang.

i.Am Wealth Supreme memastikan wang anda bekerja dengan penuh matlamat. Satu pelaburan tunggal menggabungkan potensi pertumbuhan jangka panjang dengan perlindungan insurans yang bermakna. Yang terbaik sekali, tanpa mengikat anda kepada komitmen premium yang berterusan.

Disokong oleh kepakaran AmMetLife, pelan anda disesuaikan seiring dengan perkembangan kehidupan anda. Sama ada anda sedang mengejar matlamat baharu atau menghadapi detik yang tidak dijangka dalam hidup, **i.Am Wealth Supreme** memberi anda jaminan bahawa kekayaan anda terpelihara, disokong dan diposisikan untuk masa hadapan yang direka khas untuk anda.



1

Pembayaran Premium Sekali

Bayar sekali, dan dapatkan perlindungan sehingga anda mencapai umur 85.¹

1 Time



- Pilihan untuk meningkatkan simpanan anda pada bila-bila masa dengan tambahan bermula daripada RM500.
- Ketersediaan tambahan dan pengeluaran separa secara fleksibel.

Ringkasan manfaat

5

Mudah Untuk Bermula³

- Terbuka kepada sesiapa yang berumur dari 30 hari hingga 70 tahun (Umur pada Hari Lahir Berikutnya).
- Proses penyertaan yang mudah — dengan soalan kesihatan yang minimum.



2

Perlindungan Insurans

Nikmati ketenangan fikiran dengan pelan yang direka dengan baik yang memberikan perlindungan untuk:



Manfaat Kematian atau Hilang Upaya Menyeluruh dan Kekal (HUMK)²:

- Orang tersayang anda akan menerima amaun yang lebih tinggi daripada Jumlah Asas yang Diinsuranskan atau 100% daripada Nilai Akaun anda.

Umur Kemasukan (Hari Lahir Berikutnya)	Jumlah Asas yang Diinsuranskan (% daripada Premium Tunggal)
1 - 30	200%
31 - 60	150%
61 - 70	125%

Manfaat Kematian Akibat Kemalangan²:

- Tambahan 100% daripada Jumlah Asas yang Diinsuranskan akan dibayar kepada orang tersayang anda sekiranya kematian adalah disebabkan oleh kemalangan.

3

Peluang Pelaburan yang Fleksibel

- Peluang untuk mengakses dana yang diuruskan secara profesional bersesuaian dengan selera risiko anda.
- Tambahan dan penukaran yang fleksibel antara dana pada bila-bila masa bagi memenuhi matlamat kewangan anda atau perubahan pasaran anda.
- Akses sebahagian daripada dana anda sambil pelan anda terus memberikan perlindungan.



4

Manfaat Kematangan

- Terima 100% daripada Nilai Akaun anda ketika matang.



¹ Jika nilai akaun tidak mencukupi akibat prestasi pasaran yang lemah dari semasa ke semasa, Tambah Nilai mungkin diperlukan bagi memastikan polisi kekal berkuat kuasa.

² Manfaat HUMK yang boleh dibayar/Manfaat Kematian Akibat Kemalangan tambahan yang boleh dibayar adalah tertakluk pada had gabungan RM8,000,000, atau had gabungan RM2,000,000 bergantung kepada umur Diri yang Diinsuranskan, di bawah semua polisi insurans yang menyediakan manfaat berkenaan.

³ Tawaran Pengeluaran Diperudahkan (SIO) adalah tertakluk pada terma dan syarat.

Nota:

Semua manfaat yang dinyatakan di atas adalah tertakluk pada terma dan syarat. Sila rujuk Helaian Pendedahan Produk dan Ilustrasi Produk untuk terma dan syarat terperinci.

Bagaimana untuk bermula?

1 LANGKAH

Umur Kemasukan



2 LANGKAH

Amaun Premium



3 LANGKAH

Amaun Perlindungan

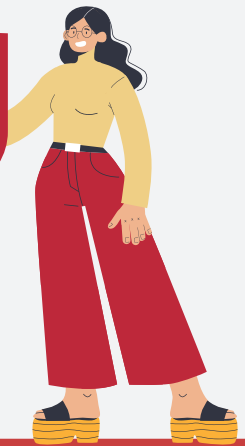

- Jumlah Asas yang Diinsuranskan:

Umur Kemasukan (Hari Lahir Berikutnya)	Jumlah Asas yang Diinsuranskan (% daripada Premium Tunggal)
1 - 30	200%
31 - 60	150%
61 - 70	125%

- Premium Tunggal
 - Premium Tunggal Minimum Semasa Permulaan: RM25,000

Diri yang Diinsuranskan:

- Minimum: 30 hari (umur dicapai)
- Maksimum: Sehingga 70 tahun (Umur pada Hari Lahir Berikutnya)

Bagaimanakah ia Berfungsi?



Lelaki, Bukan Perokok, 30 HLB
Premium Tunggal: RM1,000,000
Jumlah Asas yang
Diinsuranskan: RM2,000,000
Tempoh Perlindungan: Sehingga Umur 85 (HLB)
Peruntukan Dana: 100% Dana Dividen
Global AmMetLife
Peruntukan Premium: 95% daripada Premium Tunggal

Daniel berumur 30 tahun (HLB), sudah berkahwin dan merupakan bapa dengan seorang anak. Selama bertahun-tahun, dia telah bekerja keras untuk membina simpanannya. Kini, dia sedang mencari cara yang bijak untuk menggunakan wangnya sekali gus — bukan sahaja untuk mengembangkan kekayaannya, tetapi juga untuk memastikan keluarganya sentiasa dilindungi.

Sekiranya Kematian atau HUMK Berlaku dalam:

Senario A

Tahun Polisi Ke-10 (Umur 40)

Apabila Jumlah Asas yang Diinsuranskan Daniel (RM2,000,000) adalah lebih tinggi daripada Nilai Akaun (RM1,263,559), amaun yang lebih tinggi akan dibayar.

Dalam senario ini, Jumlah Asas yang Diinsuranskan sebanyak RM2,000,000 akan dibayar.

Senario B

Tahun Polisi Ke-30 (Umur 60)

Apabila Nilai Akaun Daniel (RM2,261,398) adalah lebih tinggi daripada Jumlah Asas yang Diinsuranskan (RM2,000,000), amaun yang lebih tinggi akan dibayar.

Dalam senario ini, Nilai Akaun sebanyak RM2,261,398 akan dibayar.



Pembayaran tambahan untuk kematian akibat kemalangan

Sekiranya kematian adalah disebabkan oleh kemalangan, tambahan 100% daripada Jumlah Asas yang Diinsuranskan (RM2,000,000) akan dibayar kepada isteri dan anak Daniel di atas Manfaat Kematian — memberikan keselamatan kewangan tambahan kepada orang tersayang.

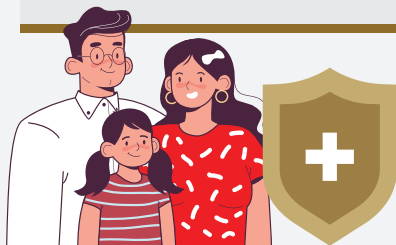

Senario C

Daniel Hidup sehingga Kematangan pada Umur 85

Manfaat Kematangan:

Dia menerima 100% daripada Nilai Akaun — RM4,781,324.

Pembayaran ini menjadi pelengkap yang berharga kepada pendapatan persaraan beliau, menawarkan fleksibiliti kewangan dan ketenangan fikiran pada hari-hari tuanya.











Nota:

1. Contoh ilustrasi berdasarkan kadar pulangan 5% setahun. Kadar pulangan yang diilustrasikan adalah tidak dijamin dan tertakluk kepada cukai pelaburan dan Yuran Pengurusan Dana. Sila rujuk Ilustrasi Produk untuk unjuran bagi senario kadar pulangan tinggi dan rendah. Angka sebenar mungkin berbeza berdasarkan profil pelanggan.

2. Semua manfaat yang dinyatakan di atas adalah tertakluk pada terma dan syarat. Sila rujuk Helaian Pendedahan Produk dan Ilustrasi Produk untuk terma dan syarat terperinci.
3. Untuk maklumat lanjut tentang polisi i.Am Wealth Supreme anda, sila hubungi wakil jualan bank kami.
4. "Umur" merujuk kepada Umur pada Hari Lahir Berikutnya (HLB).

Maklumat lain tentang **i.Am Wealth Supreme** yang mungkin berguna untuk anda.

Ciri-ciri	i.Am Wealth Supreme								
Tempoh Perlindungan 	Sehingga Umur 85 pada Hari Lahir Berikutnya								
Tempoh Pembayaran Premium 	Premium Tunggal: Premium dibayar sekali pada permulaan polisi. Premium Tunggal Minimum: RM25,000								
Umur Kemasukan (Diri yang Diinsuranskan) 	Minimum: 30 hari (umur dicapai) Maksimum: 70 tahun (Umur pada Hari Lahir Berikutnya)								
Jumlah Asas yang Diinsuranskan 	Jumlah Asas yang Diinsuranskan ditentukan sebagai peratusan daripada premium tunggal yang dibayar, bergantung kepada umur kemasukan. <table border="1" data-bbox="244 785 692 1015"> <thead> <tr> <th>Umur Kemasukan (Hari Lahir Berikutnya)</th> <th>Jumlah Asas yang Diinsuranskan (% daripada Premium Tunggal)</th> </tr> </thead> <tbody> <tr> <td>1 hingga 30</td> <td>200%</td> </tr> <tr> <td>31 hingga 60</td> <td>150%</td> </tr> <tr> <td>61 hingga 70</td> <td>125%</td> </tr> </tbody> </table>	Umur Kemasukan (Hari Lahir Berikutnya)	Jumlah Asas yang Diinsuranskan (% daripada Premium Tunggal)	1 hingga 30	200%	31 hingga 60	150%	61 hingga 70	125%
Umur Kemasukan (Hari Lahir Berikutnya)	Jumlah Asas yang Diinsuranskan (% daripada Premium Tunggal)								
1 hingga 30	200%								
31 hingga 60	150%								
61 hingga 70	125%								
Manfaat Kematian atau Hilang Upaya Menyeluruh & Kekal (HUMK) 	Atas kematian atau HUMK Diri yang Diinsuranskan, yang lebih tinggi daripada yang berikut akan dibayar: <ul style="list-style-type: none"> Jumlah Asas yang Diinsuranskan tolak sebarang Pengeluaran Separa, atau 100% daripada Nilai Akaun 								
Manfaat Kematian Akibat Kemalangan 	Sekiranya kematian adalah disebabkan oleh kemalangan, tambahan 100% daripada Jumlah Asas yang Diinsuranskan, tolak sebarang Pengeluaran Separa, akan dibayar di atas Manfaat Kematian.								

Ciri-ciri	i.Am Wealth Supreme																		
Manfaat Kematangan 	100% daripada Nilai Akaun																		
Peruntukan Premium 	95% daripada premium tunggal dan Tambah Nilai tunggal diperuntukkan kepada dana berkaitan pelaburan. 5% daripada premium yang tidak diperuntukkan adalah caj awal ke atas premium yang dibayar dan digunakan untuk menampung perbelanjaan AmMetLife Insurance Berhad dan jumlah kos pengedaran.																		
Yuran dan Caj 	Caj Penyerahan <table border="1" data-bbox="1000 561 1448 762"> <thead> <tr> <th>Tahun Polisi</th> <th>Caj Penyerahan (% daripada Nilai Akaun)</th> </tr> </thead> <tbody> <tr> <td>1</td> <td>20%</td> </tr> <tr> <td>2</td> <td>15%</td> </tr> <tr> <td>3</td> <td>10%</td> </tr> <tr> <td>4 dan ke atas</td> <td>0%</td> </tr> </tbody> </table> Yuran Lain <table border="1" data-bbox="1000 807 1448 1366"> <tbody> <tr> <td>Yuran Polisi</td> <td>RM5 setiap bulan</td> </tr> <tr> <td>Caj Insurans</td> <td>Caj insurans bulanan ditolak daripada unit bagi kos penyediaan perlindungan insurans untuk Kematian, HUMK dan Manfaat Kematian Akibat Kemalangan. Caj insurans berbeza mengikut perlindungan insurans, umur dicapai dan jantina, jika berkenaan. Caj insurans akan meningkat seiring dengan pertambahan usia anda.</td> </tr> <tr> <td>Caj Penukaran</td> <td>Dua (2) penukaran percuma setiap tahun polisi. Penukaran seterusnya dalam tahun polisi yang sama akan dikenakan caj RM50 setiap penukaran.</td> </tr> <tr> <td>Yuran Pengurusan Dana</td> <td>Dari 1.0% - 1.5% setahun, bergantung kepada pilihan dana anda.</td> </tr> </tbody> </table>	Tahun Polisi	Caj Penyerahan (% daripada Nilai Akaun)	1	20%	2	15%	3	10%	4 dan ke atas	0%	Yuran Polisi	RM5 setiap bulan	Caj Insurans	Caj insurans bulanan ditolak daripada unit bagi kos penyediaan perlindungan insurans untuk Kematian, HUMK dan Manfaat Kematian Akibat Kemalangan. Caj insurans berbeza mengikut perlindungan insurans, umur dicapai dan jantina, jika berkenaan. Caj insurans akan meningkat seiring dengan pertambahan usia anda.	Caj Penukaran	Dua (2) penukaran percuma setiap tahun polisi. Penukaran seterusnya dalam tahun polisi yang sama akan dikenakan caj RM50 setiap penukaran.	Yuran Pengurusan Dana	Dari 1.0% - 1.5% setahun, bergantung kepada pilihan dana anda.
Tahun Polisi	Caj Penyerahan (% daripada Nilai Akaun)																		
1	20%																		
2	15%																		
3	10%																		
4 dan ke atas	0%																		
Yuran Polisi	RM5 setiap bulan																		
Caj Insurans	Caj insurans bulanan ditolak daripada unit bagi kos penyediaan perlindungan insurans untuk Kematian, HUMK dan Manfaat Kematian Akibat Kemalangan. Caj insurans berbeza mengikut perlindungan insurans, umur dicapai dan jantina, jika berkenaan. Caj insurans akan meningkat seiring dengan pertambahan usia anda.																		
Caj Penukaran	Dua (2) penukaran percuma setiap tahun polisi. Penukaran seterusnya dalam tahun polisi yang sama akan dikenakan caj RM50 setiap penukaran.																		
Yuran Pengurusan Dana	Dari 1.0% - 1.5% setahun, bergantung kepada pilihan dana anda.																		

Ciri-ciri	i.Am Wealth Supreme	
Pengeluaran Separat	Pengeluaran Separat dibenarkan, tertakluk kepada caj:	
	Tahun Polisi	Caj Pengeluaran Separat (% daripada Jumlah Pengeluaran)
	1 hingga 2	5%
	3 dan ke atas	0%
	Nota: - Jumlah pengeluaran separat minimum: RM1,000 - Jumlah Asas yang Diinsuranskan minimum selepas pengeluaran: RM5,000 - Nilai Akaun minimum selepas pengeluaran: RM10,000 (Tahun Polisi 1 hingga 2) dan RM5,000 (Tahun Polisi 3 dan seterusnya)	

Soalan-soalan Lazim

S: Apakah i.Am Wealth Supreme?

J: i.Am Wealth Supreme ialah pelan insurans berkaitan pelaburan premium tunggal (ILP) yang menawarkan gabungan perlindungan insurans dan peluang pelaburan. Ciri-ciri utama pelan ini termasuk:

- Manfaat Kematian atau Hilang Upaya Menyeluruh dan Kekal (HUMK)
 - Sekiranya Diri yang Diinsuranskan meninggal dunia atau mengalami hilang upaya kekal, pembayaran sekali gus yang sama dengan yang lebih tinggi antara:
 - Jumlah Asas yang Diinsuranskan (JAD) tolak sebarang Pengeluaran Separat, atau
 - 100% daripada Nilai Akaun.
- Manfaat Kematian Akibat Kemalangan
 - Sekiranya kematian berlaku akibat kemalangan, tambahan 100% daripada JAD, tolak sebarang Pengeluaran Separat, akan dibayar di atas Manfaat Kematian.
- Manfaat Kematangan
 - Sekiranya polisi anda kekal berkuat kuasa sehingga kematangan, anda akan menerima 100% daripada Nilai Akaun pada tarikh matang.

i.Am Wealth Supreme bukan produk patuh Syariah dan tidak turut serta dalam keuntungan AmMetLife Insurance Berhad.

S: Berapakah jumlah premium yang perlu saya bayar?

J: i.Am Wealth Supreme adalah pelan premium tunggal, bermakna hanya satu kali pembayaran premium diperlukan pada permulaan polisi. Tambahan premium atas pekerjaan dan/atau tambahan kesihatan mungkin terpakai bergantung kepada penilaian dalam kami.

S: Apakah tempoh perlindungan untuk i.Am Wealth Supreme?

J: Tempoh perlindungan untuk i.Am Wealth Supreme adalah sehingga umur 85 pada hari lahir berikutnya, dengan syarat polisi kekal berkuat kuasa.

S: Bagaimanakah saya membayar premium?

J: Anda boleh membayar melalui debit automatik/pembayaran FPX.

S: Bagaimanakah premium saya diperuntukkan?

J: Daripada premium tunggal dan premium tambah nilai tunggal anda:

- 95% diperuntukkan untuk membeli unit dalam dana berkaitan-pelaburan yang anda pilih.

S: Apakah dana pelaburan yang boleh saya pilih?

J: Anda boleh memilih daripada pelbagai dana berkaitan pelaburan yang ditawarkan oleh AmMetLife, setiap dana membawa tahap risiko dan potensi pulangan yang berbeza. Sila rujuk Ringkasan Dana di ammetlife.com untuk butiran lanjut.

Anda harus memilih dana yang sepadan dengan objektif kewangan, tempoh pelaburan dan toleransi risiko anda.

S: Bagaimanakah cara saya memantau prestasi dana saya?

J: Anda boleh memantau harga unit di ammetlife.com/future/investment-linked-funds/.

S: Apakah yang akan berlaku sekiranya Nilai Akaun saya menjadi sifar atau kurang?

J: Sekiranya Nilai Akaun anda tidak mencukupi untuk menampung caj polisi, polisi anda akan ditamatkan. Bagi memastikan kelestarian polisi anda, anda boleh mempertimbangkan untuk membuat premium tambah nilai tunggal sekiranya Nilai Akaun anda menjadi tidak mencukupi.

S: Apakah pulangan sebenar dana-dana Berkaitan Pelaburan?

J: Sila rujuk Lembaran Fakta Dana di ammetlife.com untuk pulangan sebenar 5 tahun yang lepas bagi setiap dana Berkaitan Pelaburan. Prestasi yang lepas tidak menjamin pulangan masa depan.

S: Apakah itu pendedahan risiko?

J: Apabila anda membeli pelan Berkaitan Pelaburan, anda harus menyedari bahawa nilai dana (-dana) boleh naik atau turun dan anda mungkin mendapat kurang daripada apa yang telah anda bayar.

- Kadar pulangan yang lepas dan unjuran pulangan bukannya petunjuk kepada pulangan masa depan kerana ia bergantung kepada beberapa faktor berlainan termasuk tetapi tidak terhad kepada:
 - Prestasi pelaburan dana(-dana) yang anda pilih untuk pelaburan
 - Caj-caj yang kami kenakan dan sebarang perubahan terhadap caj-caj ini
 - Jumlah amaun yang anda bayar atau yang dikeluarkan.
- Dana-dana Berkaitan-Pelaburan yang tersedia membawa tahap risiko dan potensi pulangan yang berlainan kerana ia dilaburkan dalam jenis pelaburan yang berbeza (termasuk bilangan unit). Nilai sesetengah dana Berkaitan Pelaburan akan naik dan turun dengan lebih lagi dalam suatu tempoh berbanding dengan dana lain.

- Oleh itu, AmMetLife Insurance Berhad tidak menjamin apa-apa keuntungan atau kerugian hasil daripada pembelian mana-mana Polisi Berkaitan Pelaburan anda. Selain itu, AmMetLife Insurance Berhad tidak menjamin apa-apa keuntungan, kerugian atau pendapatan yang akan anda lalui pada masa hadapan.
- Sebelum anda membeli mana-mana pelan Berkaitan Pelaburan, sila pertimbangkan kehendak anda, keperluan perlindungan, objektif kewangan dan toleransi risiko peribadi anda.

S: Adakah saya layak untuk mendapat manfaat cukai?

J: Premium yang dibayar mungkin melayakkan anda untuk mendapat pelepasan cukai peribadi. Walau bagaimanapun, manfaat cukai adalah tertakluk pada Akta Cukai Pendapatan Malaysia 1967 dan keputusan muktamad Lembaga Hasil Dalam Negeri.

Nota-nota Penting

- a) Jumlah Asas yang Diinsuranskan yang boleh dibayar di bawah Polisi dan semua polisi yang berkuat kuasa yang menyediakan manfaat HUMK di bawah Diri yang Diinsuranskan yang sama adalah tertakluk kepada jumlah maksimum RM8,000,000, atau RM2,000,000 sekiranya HUMK berlaku sebelum Diri yang Diinsuranskan mencapai umur enam belas (16) tahun pada hari lahir seterusnya atau selepas Diri yang Diinsuranskan mencapai umur enam puluh lima (65) tahun pada hari lahir seterusnya dan sebelum mencapai umur tujuh puluh lima (75) tahun pada hari lahir seterusnya.
- b) Manfaat Kematian Akibat Kemalangan tambahan yang boleh dibayar di bawah Polisi dan semua polisi yang berkuat kuasa yang menyediakan manfaat kematian akibat kemalangan di bawah Diri yang Diinsuranskan yang sama adalah tertakluk kepada jumlah maksimum RM8,000,000, atau RM2,000,000 sekiranya kematian akibat kemalangan berlaku sebelum Diri yang Diinsuranskan mencapai umur enam belas (16) tahun pada hari lahir seterusnya.
- c) Membeli Pelan Hayat Berkaitan Pelaburan merupakan komitmen jangka panjang. Penamatan Polisi pada tahun awal melibatkan kos yang tinggi dan nilai tebus adalah bergantung kepada nilai pasaran semasa bagi aset pendasar dana Berkaitan Pelaburan. Oleh itu, nilai tebus mungkin kurang daripada jumlah premium yang telah dibayar. Polisi boleh diserahkan pada bila-bila masa. Atas penyerahan sepenuhnya, Nilai Akaun tolak sebarang caj penyerahan akan dibayar dan Polisi akan ditamatkan.
- d) Nilai dana mungkin naik atau turun kerana prestasi dana tidak terjamin. Risiko pelaburan akan ditanggung sepenuhnya oleh Pemilik Polisi.
- e) AmMetLife Insurance Berhad boleh menutup dana, berhenti daripada membenarkan peruntukan dana atau berhenti daripada sebarang penukaran unit dengan memberi notis bertulis tiga (3) bulan tertakluk pada kelulusan pihak berkuasa kawal selia yang berkaitan. Anda kemudiannya boleh menjual unit-unit atau memindahkan unit-unit tersebut ke dana yang lain.
- f) Prestasi dana Berkaitan Pelaburan yang lepas bukannya petunjuk kepada prestasi masa hadapannya dan prestasi dana tersebut adalah tidak terjamin.
- g) Anda hendaklah memastikan bahawa pelan ini menepati keperluan anda dan premium yang dibayar di bawah pelan ini merupakan jumlah yang anda mampu.
- h) Tempoh bertenang (juga dikenali sebagai “tempoh percubaan”) — anda boleh membatalkan pelan Berkaitan Pelaburan anda dengan memberi notis bertulis kepada AmMetLife dalam masa 15 hari dari tarikh menerima notifikasi elektronik yang dihantar oleh AmMetLife yang memaklumkan bahawa Polisi telah dikeluarkan atau setelah menerima Kontrak Polisi, yang mana lebih awal. AmMetLife Insurance Berhad akan mengembalikan kepada anda mana-mana premium yang tidak diperuntukkan, Nilai Akaun pada tarikh penilaian seterusnya dan sebarang caj insurans serta yuran dan caj lain yang telah ditolak, ditolak sebarang perbelanjaan yang mungkin ditanggung oleh AmMetLife Insurance Berhad untuk sebarang pemeriksaan perubatan Diri yang Diinsuranskan.
- i) Anda dinasihatkan untuk memilih pembayaran melalui pengkreditan terus ke akaun bank anda untuk kemudahan anda bagi semua manfaat Polisi. Borang Pengkreditan Terus boleh didapati di laman web kami atau hubungi 1300 88 8800 untuk maklumat lanjut.
- j) Anda dinasihatkan supaya merujuk kepada Kontrak Polisi untuk butiran berkenaan ciri-ciri penting Polisi yang telah anda beli.
- k) Sila ambil perhatian bahawa risalah ini adalah untuk maklumat umum sahaja dan tidak membentuk kontrak insurans. Sebelum membeli pelan ini, sila rujuk helaian pendedahan produk, ilustrasi produk, dan buku maklumat insurans yang berkaitan untuk ciri-ciri penting, manfaat dan pengecualian.
- l) Kami menggalakkan anda untuk membaca dan memahami polisi insurans dengan teliti. Untuk maklumat lanjut, sila berbincang dengan wakil jualan bank anda atau hubungi AmMetLife Insurance Berhad secara langsung.
- m) Semua umur yang dinyatakan dalam risalah ini merujuk kepada Umur pada Hari Lahir Berikutnya bagi Diri yang Diinsuranskan melainkan dinyatakan sebaliknya.

Ini adalah produk insurans yang terikat dengan prestasi aset-aset pendasar, dan bukan produk pelaburan tulen seperti unit amanah. Anda mesti menilai pilihan anda dengan teliti dan memastikan bahawa anda berpuas hati dengan pelan Berkaitan Pelaburan yang dipilih memenuhi selera risiko anda, dan anda mampu membayar premium sepanjang tempoh Polisi. Untuk meningkatkan nilai pelaburan pada bila-bila masa, adalah dinasihatkan anda membayar premium tambahan sebagai “Tambahan”. Pulangan atas dana Berkaitan Pelaburan adalah TIDAK dijamin.

Pengecualian

- Pelan ini tidak akan melindungi kematian akibat membunuh diri sama ada Diri yang Diinsuranskan berada dalam keadaan siuman atau tidak siuman pada masa membunuh diri dalam tempoh satu (1) tahun dari Tarikh Berkuat kuasa.
- Pelan ini tidak akan melindungi Manfaat Kematian Akibat Kemalangan tambahan yang disebabkan oleh mana-mana kejadian berikut:
 - i. Serangan atau pembunuhan; atau
 - ii. Bunuh diri, percubaan membunuh diri atau percubaan membinasakan diri, tanpa mengira keadaan mentalnya.
- HUMK tidak akan melindungi sebarang hilang upaya yang diakibatkan secara langsung atau tidak langsung, keseluruhannya atau sebahagiannya oleh mana-mana kejadian berikut:
 - i. Kecederaan diri yang disengajakan atau sebarang percubaan berbuat demikian semasa siuman atau tidak siuman; atau
 - ii. Peperangan yang diisytiharkan atau tidak diisytiharkan, penyertaan dalam rusuhan, mogok atau kekacauan awam; atau
 - iii. Sebarang perbuatan jenayah atau perbuatan menyalahi undang-undang oleh Diri yang Diinsuranskan atau semasa di bawah pengaruh dadah atau minuman keras yang memabukkan semasa siuman atau tidak siuman; atau
 - iv. Hilang upaya yang berlaku sebelum Tarikh Berkuat kuasa.

Nota: Senarai ini adalah tidak lengkap seluruhnya. Sila rujuk kepada Kontrak Polisi untuk senarai pengecualian yang menyeluruh di bawah pelan ini.

Penafian

Maklumat, kenyataan dan/atau keterangan yang terkandung di sini hanya sebagai maklumat umum untuk rujukan pantas serta ilustrasi sahaja dan tidak boleh dianggap sebagai kontrak insurans.

Jika anda perlukan maklumat lanjut, anda boleh merujuk kepada mana-mana ejen kami atau hubungi kami melalui 1300 88 8800 atau layari laman web kami. Jika terdapat apa-apa percanggahan antara versi-versi Bahasa Malaysia atau bahasa lain dengan versi Bahasa Inggeris dalam risalah ini, maka versi Bahasa Inggeris hendaklah digunakan.

AmMetLife Insurance Berhad dilesenkan di bawah Akta Perkhidmatan Kewangan 2013 dan dikawal selia oleh Bank Negara Malaysia.

Untuk mengetahui lebih lanjut tentang **i.Am Wealth Supreme**, sila bercakap dengan mana-mana wakil jualan bank kami yang mesra hari ini.

智慧保障， 自信生活

多年来，您用心经营生活，努力储蓄、制定良好规划，并做出了重要的人生决策。您理应尽情享受汗水换来的成果。

然而，随着生活步伐加快，优先事项也随之改变。您的财富不仅要持续增值，更需要随时为您所关爱的人提供充足、灵活的支撑——无论顺境还是逆境，皆能从容应对。

i.Am Wealth Supreme 让您的资金发挥最大价值。单笔投资，兼顾长期增值潜力与有意义的保险保障，而且无需承担持续缴付保费的压力。

凭借 AmMetLife 的专业积累，您的保障计划将随您的人生演变而灵活调整。无论是追求新目标，还是应对生活中的意外时刻，**i.Am Wealth Supreme** 都确保您的财富得到妥善守护、全力支持，并为专属于您的美好明天做好充分准备。





1 一次性保费缴付

一次缴付，即可获得保障直至您年满85岁。¹

- 可随时以最低 RM500 的金额进行加额，以提升您的储蓄。
- 灵活加额与部分取款的可用性。



2 保障范围

精心设计的保障计划，为您提供以下保障，让您安心无忧：

死亡或完全及永久性残废 (TPD) 利益²：

- 您的家人将获赔您的基本保额或100% 账户价值两者中的较高者。

入保年龄 (下一个生日)	基本保额 (占单一保费的百分比)
1 - 30	200%
31 - 60	150%
61 - 70	125%

意外死亡利益 (ADB)²：

- 若死亡因意外事故所致，您的家人将额外获赔相当于 100% 基本保额的赔偿金。

利益概览



3 灵活的投资机会

- 可投资于专业管理的基金，以配合您的风险偏好。
- 可随时灵活加额及切换基金，以配合您的财务目标或市场变化。
- 在保单持续为您提供保障的同时，可随时提取部分资金。



4 期满利益

- 保单期满时可获得100%账户价值。



5 简易投保³

- 适用于年龄介于30天至70岁（下一个生日）的人士。
- 投保手续简便——仅需回答少量与健康有关的问题。

¹ 若账户价值因市场表现不佳而不足，则可能需要进行加额以维持保单效力。

² 完全及永久性残废 (TPD) 利益应付金额/意外死亡利益 (ADB) 附加赔偿金，须视受保人年龄，在同一受保人名下所有提供相关利益之保险保单合并限额 RM8,000,000 或合并限额 RM2,000,000的规定下支付。

³ 简化核保须遵守相关条款及条件。

注：

上述所有利益均须遵守相关条款及条件。如需详细条款及条件，请参阅产品披露说明书及产品说明。

该如何开始呢?

步骤 1

入保年龄



步骤 3

保障金额



• 基本保额:

入保年龄 (下一个生日)	基本保额 (占单一保费 的百分比)
1 - 30	200%
31 - 60	150%
61 - 70	125%

• 单一保费:

- 投保时最低单一保费: RM25,000

受保人:

- 最低年龄: 30天 (已满年龄)
- 最高年龄: 70岁 (下一个生日)

步骤 2

保费金额

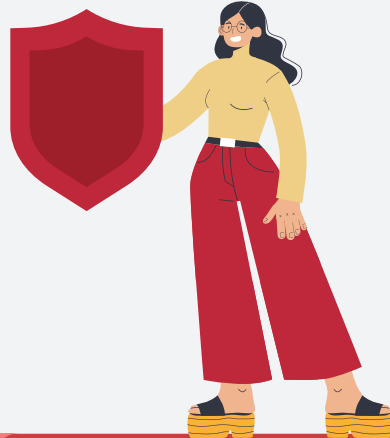

怎么运行的？

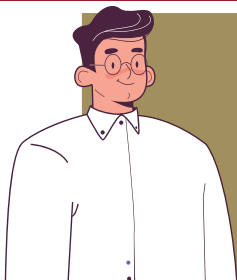

男, 非吸烟者, 30岁 (下一个生日)
单一保费: RM1,000,000
基本保额: RM2,000,000
受保期: 直到 85岁 (下一个生日)
基金: 100% of AmMetLife Global Dividend Fund
保费分配: 单一保费的95%

Daniel 今年 30岁 (下一个生日), 已婚, 育有一名子女。多年来, 他努力积累储蓄, 如今正在寻找一个明智的方法来善用一笔资金——不仅希望增值财富, 也希望确保家人时刻获得保障。

若死亡或完全及永久性残废 (TPD) 发生于:

情景 A

第10个保单年度 (40岁)

当 Daniel 的基本保额 (RM2,000,000) 高于账户价值 (RM1,263,559) 时, 将赔付两者中的较高者。

在此情景下, 将赔付基本保额 RM2,000,000。

情景 B

第30个保单年度 (60岁)

当 Daniel 的账户价值 (RM2,261,398) 高于基本保额 (RM2,000,000) 时, 将赔付两者中的较高者。

在此情景下, 将赔付账户价值 RM2,261,398。

情景 C

Daniel 存活至85岁期满

期满利益:

他将获得 100% 的账户价值
—— RM4,781,324。

此笔赔付将成为其退休收入的重要补充, 为其晚年提供财务灵活性与安心保障。



意外死亡附加赔偿



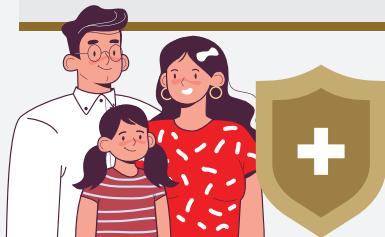



若死亡因意外事故所致, 在死亡利益基础上, 将额外赔付相当于100%基本保额 (RM2,000,000) 的赔偿金给 Daniel 的配偶及子女, 为其挚爱至亲提供更充裕的财务保障。





注意:

1. 样本图示基于每年5%的回报率。所图示的回报率不受保证, 并须缴付投资税及基金管理费。高回报率及低回报率情景的预测数据, 请参阅产品说明。实际数据可能因客户情况而有所不同。
2. 上述所有利益均须遵守相关条款及条件。如需详细条款及条件, 请参阅产品披露说明书及产品说明。
3. 如需了解更多有关您的 iAm Wealth Supreme 保单的信息, 请咨询我们的银行销售代表。
4. “年龄”指下一个生日的年龄。

有关i.Am Wealth Supreme 的其他可能对您有帮助的信息。

特征	i.Am Wealth Supreme								
 <p>保障期限</p>	至下一个生日85岁								
 <p>保费缴付期限</p>	单一保费：在保单生效时一次性缴付保费。 最低单一保费：RM25,000								
 <p>入保年龄 (受保人)</p>	最低：30天 (已满年龄) 最高：70岁 (下一个生日)								
 <p>基本保额</p>	基本保额按所缴单一保费的百分比厘定，取决于入保年龄。 <table border="1" data-bbox="246 683 692 866"> <thead> <tr> <th>入保年龄 (下一个生日)</th> <th>基本保额 (占单一保费的百分比)</th> </tr> </thead> <tbody> <tr> <td>1 至 30</td> <td>200%</td> </tr> <tr> <td>31 至 60</td> <td>150%</td> </tr> <tr> <td>61 至 70</td> <td>125%</td> </tr> </tbody> </table>	入保年龄 (下一个生日)	基本保额 (占单一保费的百分比)	1 至 30	200%	31 至 60	150%	61 至 70	125%
入保年龄 (下一个生日)	基本保额 (占单一保费的百分比)								
1 至 30	200%								
31 至 60	150%								
61 至 70	125%								
 <p>死亡或完全及永久性残废 (TPD)利益</p>	受保人死亡或完全及永久性残废 (TPD) 时，将赔付以下两者中的较高者： <ul style="list-style-type: none"> • 基本保额减去任何部分提款金额，或 • 100%账户价值 								
 <p>意外死亡利益 (ADB)</p>	若死亡因意外事故所致，在死亡利益基础上，将额外赔付相当于100%基本保额 (减去任何部分提款金额) 的赔偿金。								
 <p>期满利益</p>	账户价值的100%								

特征	i.Am Wealth Supreme																		
 <p>配额保费</p>	单一保费及单一加额保费的95%将被分配用于购买投资联结基金的单位。 5%的未分配保费为已缴保费的预付费，用于支付AmMetLife Insurance Berhad 的运营费用及总分销成本。																		
 <p>收取费用</p>	<p>退保费用</p> <table border="1" data-bbox="999 357 1448 564"> <thead> <tr> <th>保单年</th> <th>退保费用 (占账户价值的百分比)</th> </tr> </thead> <tbody> <tr> <td>1</td> <td>20%</td> </tr> <tr> <td>2</td> <td>15%</td> </tr> <tr> <td>3</td> <td>10%</td> </tr> <tr> <td>4 及以上</td> <td>0%</td> </tr> </tbody> </table> <p>其他费用</p> <table border="1" data-bbox="999 624 1448 1098"> <tbody> <tr> <td>保单费用</td> <td>每月 RM5</td> </tr> <tr> <td>保险费用</td> <td>每月保险费用从单位中扣除，用于支付死亡、完全及永久性残废及意外死亡利益的保险成本。保险费用因保险保障范围、已满年龄及性别 (如适用) 而有所不同，并将随年龄增长而提高。</td> </tr> <tr> <td>转移费用</td> <td>每个保单年度可免费切换两 (2) 次。同一保单年度内的后续切换将收取每次 RM50 的费用。</td> </tr> <tr> <td>基金管理费用</td> <td>每年1.0%至1.5%，具体取决于您所选择的基金。</td> </tr> </tbody> </table>	保单年	退保费用 (占账户价值的百分比)	1	20%	2	15%	3	10%	4 及以上	0%	保单费用	每月 RM5	保险费用	每月保险费用从单位中扣除，用于支付死亡、完全及永久性残废及意外死亡利益的保险成本。保险费用因保险保障范围、已满年龄及性别 (如适用) 而有所不同，并将随年龄增长而提高。	转移费用	每个保单年度可免费切换两 (2) 次。同一保单年度内的后续切换将收取每次 RM50 的费用。	基金管理费用	每年1.0%至1.5%，具体取决于您所选择的基金。
保单年	退保费用 (占账户价值的百分比)																		
1	20%																		
2	15%																		
3	10%																		
4 及以上	0%																		
保单费用	每月 RM5																		
保险费用	每月保险费用从单位中扣除，用于支付死亡、完全及永久性残废及意外死亡利益的保险成本。保险费用因保险保障范围、已满年龄及性别 (如适用) 而有所不同，并将随年龄增长而提高。																		
转移费用	每个保单年度可免费切换两 (2) 次。同一保单年度内的后续切换将收取每次 RM50 的费用。																		
基金管理费用	每年1.0%至1.5%，具体取决于您所选择的基金。																		
 <p>部分提款</p>	<p>可进行部分提款，惟须缴付相关费用：</p> <table border="1" data-bbox="999 1150 1448 1278"> <thead> <tr> <th>保单年</th> <th>部分提款费用 (占提款金额的百分比)</th> </tr> </thead> <tbody> <tr> <td>1 至 2</td> <td>5%</td> </tr> <tr> <td>3 及以上</td> <td>0%</td> </tr> </tbody> </table> <p>注： - 最低部分提款金额：RM1,000 - 提款后最低基本保额：RM5,000 - 提款后最低账户价值：RM10,000 (第1至2保单年度)；RM5,000 (第3保单年度起)</p>	保单年	部分提款费用 (占提款金额的百分比)	1 至 2	5%	3 及以上	0%												
保单年	部分提款费用 (占提款金额的百分比)																		
1 至 2	5%																		
3 及以上	0%																		

常见问题

Q: 什么是 i.Am Wealth Supreme?

A: **i.Am Wealth Supreme** 是单一保费投资联结保险计划，兼顾保险保障与投资机会。本计划主要特点包括：

- 死亡利益或完全及永久性残废 (TPD) 利益
 - 若受保人死亡或完全丧失行为能力，将一次性赔付以下两者中的较高者：
 - 基本保额减去任何部分提款金额，或
 - 100% 账户价值。
- 意外死亡利益
 - 若死亡因意外事故所致，在死亡利益基础上，将额外赔付相当于100%基本保额（减去任何部分提款金额）的赔偿金。
- 期满利益
 - 若保单持续有效至期满，届时您将获得100%的账户价值。

i.Am Wealth Supreme 并非伊斯兰教义合规产品，亦不参与 AmMetLife Insurance Berhad 的利润分配。

Q: 我需要缴付多少保费？

A: **i.Am Wealth Supreme** 为单一保费计划，即仅需在保单生效时缴付一次保费。

视乎我们的内部评估，可能须就职业及/或健康状况附加保费。

Q: **i.Am Wealth Supreme** 的保障期限是多长？

A: 在保单持续有效的前提下，**i.Am Wealth Supreme** 的保障期限为至下一个生日85岁。

Q: 我如何缴付保费？

A: 您可通过自动扣账/FPX方式缴付保费。

Q: 我的保费如何分配？

A: 就单一保费及单一加额保费而言：

- 您所缴单一保费或单一加额保费的95%，将被分配用于购买您所选定的投资联结基金的单位。

Q: 我可以选择哪些投资基金？

A: 您可从 AmMetLife 提供的一系列投资联结基金中进行选择，各基金承载不同程度的风险及潜在回报。如需了解各投资联结基金的详细资料，请参阅在 ammetlife.com 里的基金概要。

您应选择与您的财务目标、投资期限及风险承受能力相匹配的基金。

Q: 如何追踪我的基金表现？

A: 您可通过 ammetlife.com/future/investment-linked-funds/ 查阅单位价格。

Q: 若我的账户价值降至零或以下，将会发生什么？

A: 若您的账户价值不足以支付保单费用，您的保单将被终止。为确保保单的持续有效性，建议您在账户价值不足时考虑缴付单一加额保费。

Q: 投资联结基金的实际回报是多少？

A: 如需了解各投资联结基金过去5年的实际回报，请参阅在 ammetlife.com 里的基金说明书。过往表现不代表未来业绩。

Q: 风险披露内容是什么？

A: 购买投资联结计划时，您须知悉基金价值可升可跌，您所获得的回报可能少于您所缴付的保费。

- 历史回报率及预测数据并非未来回报的指引，因为实际结果将取决于多种因素，包括但不限于：
 - 您所选择投资的基金的投资表现；
 - 我们收取的费用及任何费用调整；
 - 您缴付或提取的金额。
- 提供给您的投资联结基金因投资于不同类型的资产（包括单位数量），其风险程度及潜在回报亦有所不同。因此，部分投资联结基金的价值随时间的波动幅度可能大于其他基金。
- 因此，AmMetLife Insurance Berhad 不对您购买任何投资联结保单所带来的任何盈利或亏损作出保证。同样，AmMetLife Insurance Berhad 亦无法保证您将来的任何盈利、亏损或收益。
- 在购买任何投资联结计划之前，请综合考虑您的保障需求、财务目标及个人风险承受能力。

Q: 我是否可享受有税务减免利益？

A: 您所缴付的保费或可享受个人税务减免资格。惟税务利益须遵守 1967年马来西亚所得税法令，并以国家税务局的最终决定为准。

重要事项

- a) 基本保单及在保单名下所有提供完全及永久性残废 (TPD) 利益的有效保单, 其应付基本保额的合并上限为 RM8,000,000; 若 TPD 发生于受保人满十六(16)岁下一个生日之前, 或发生于受保人年满六十五 (65) 岁下一个生日之后且尚未满七十五 (75) 岁下一个生日之前, 则合并上限为 RM2,000,000。
- b) 本保单及在保单名下所有提供意外死亡利益 (ADB) 的有效保单, 其额外意外死亡赔偿的合并上限为 RM8,000,000; 若因意外导致的死亡发生于受保人满十六(16)岁下一个生日之前, 则合并上限为 RM2,000,000。
- c) 购买投资联结人寿保险计划是一项长期财务承诺。提前终止保单将产生较高费用, 且退保价值取决于投资联结基金相关资产的现行市值。因此, 退保价值可能低于所缴总保费。保单可随时退保。全额退保时, 将支付账户价值减去任何退保费用后的金额, 保单随即终止。
- d) 由于基金表现不受保证, 基金价值可升可跌。投资风险将完全由保单持有人承担。
- e) AmMetLife Insurance Berhad 在获得相关监管机构批准的前提下, 可通过提前三 (3) 个月书面通知, 关闭某只基金、停止允许分配基金或停止允许任何基金单位切换。届时, 您可选择赎回相关单位或将其转移至另一只基金。
- f) 投资联结基金的过往表现不代表其未来表现, 且基金表现不受保证。
- g) 您应确保本计划能最大程度地满足您的需求, 并确认本计划所需缴付的保费在您的经济承受范围之内。
- h) 冷静期 (又称“免费查看期”) ——您可在收到 AmMetLife 发送的保单已生效电子通知之日起15天内, 或在收到保单合约之日起15天内 (以较早者为准), 向AmMetLife发出书面通知以取消您的投资联结计划。AmMetLife Insurance Berhad 将退还任何未分配保费、下一个估值日的账户价值, 以及任何已扣除的保险费用及其他费用, 惟须扣除 AmMetLife Insurance Berhad 就受保人所进行的任何体检所产生的费用。
- i) 建议您选择通过银行账户直接存款方式接收所有保单利益的支付, 以方便您的资金收取。直接存款申请表可从我们的官方网站获取, 或致电1300 88 8800获取更多信息。

- j) 建议您参阅保单合约, 以了解您所购买保单的重要特点详情。
- k) 请注意, 本产品说明书仅提供一般性信息, 不构成保险合同。在购买本计划之前, 请参阅产品披露说明书、产品说明及相关保险资讯手册, 以了解本计划的重要特点、利益及不受保事项。
- l) 我们鼓励您详细阅读并理解保险保单内容。如需进一步了解, 请咨询您的银行销售代表或直接联系AmMetLife Insurance Berhad。
- m) 本产品说明书中所有年龄均指受保人的下一个生日年龄, 除非另有说明。

这是一个与资产表现相关的保险产品, 并非如单位信托的纯投资产品。您必须仔细评估您的选择, 并确保您所选的投资联结计划符合您的风险偏好, 以及您有能力在整个保单期限内缴付保费。我们建议您随时缴付额外保费作为“加额”, 以提升投资价值。投资联结基金的回报是不受保证的。

不受保事项

- 此计划将不保障在生效日起的一(1)年内因自杀而导致的死亡,视何者为后。
- 此计划将不保障因任何以下而造成意外死亡的事项:
 - i. 袭击或谋杀;或
 - ii. 任何精神状态下的自杀、企图自杀或做出企图威胁自身安全的行为
- 完全及永久性残废(TPD)将不包括任何由直接或间接,全部或部分,因任何下列情况所造成的伤残:
 - i. 在神智清醒或精神失常的情况下蓄意自残或做出任何企图威胁自身安全的行为;
 - ii. 已宣布或未宣布的战争,参与暴乱,罢工或内战;或
 - iii. 受保人实施任何刑事行为或违法行为,或在神志清醒或精神失常情况下受毒品或烈性酒精影响;或
 - iv. 在生效日之前已存在的残疾。

备注: 以上所列并未详尽。请参阅保单契约以了解此保单完整的不受保事项。

重要声明

此册子所包含的资料、声明和/或陈述,纯粹是作为快速参考与说明用途的一般资料,并不能视之为保单契约。

若您需要了解更多详情,请咨询我们的销售代表或拨 1300 88 8800 联络我们,或浏览我们的网站。若马来文或其他语文的版本出现任何争议或歧义,一概以英文版本为准。

AmMetLife Insurance Berhad 是一家受管制于马来西亚国家银行,并在 2013 年金融服务法令许可下营业的保险公司。

欲知更多有关 **i.Am Wealth Supreme** 详情,请今天就联系我们的银行销售代表。

For more details, please visit your nearest AmBank branch:
*Untuk maklumat lanjut, sila kunjungi cawangan AmBank
berdekatan anda:*
欲知更多详情，请亲临您邻近的AmBank分行查询：

1300 88 8800 | ammethlife.com

Distributed by:

AmBank (M) Berhad 196901000166 (8515-D)

A member of the AmBank Group

Underwritten by/Ditaja jamin oleh/承保者:

AmMetLife Insurance Berhad (197301002252)

Head Office/Ibu Pejabat/总行:

Level 24, Menara 1 Sentrum,

No.201, Jalan Tun Sambanthan, 50470 Kuala Lumpur