

HealthCare Choice II Rider +
HCC BoostUp II Rider
(This is an insurance product)

Comprehensive Medical Coverage To Protect You In More Ways Than One



A PIDM member

Underwritten by:  **AmMetLife**

 **AmBank**

Two riders in one plan for total peace of mind

When you have the assurance for tomorrow's possibilities, there begins the confidence for today's happiness.

Strengthen your protection to live your best life with **HealthCare Choice II Rider + HCC BoostUp II Rider**, a comprehensive plan that combines two powerful medical riders to protect you from unanticipated medical costs. These powerful medical riders are attachable to a basic Investment-Linked insurance plan that reimburses the eligible medical expenses in the event of hospitalisation and surgery incurred by Life Assured, also provides you peace of mind with cutting-edge medical procedures such as genomics test for cancer.

Genomics test for cancer provides doctors with innovative technologies for cancer diagnosis and treatment, allowing them to prescribe specific treatment methods for a more effective recovery process. With this unique feature, **HealthCare Choice II Rider + HCC BoostUp II Rider** is an exceptional add-on to give your basic plan an extra safety net. The plan also comes with an overall annual limit of RM1 million and above, ensuring that you're always financially secured against life's uncertainties.

So whatever the road lies ahead for you, worry not – go with confidence in your life journey, and we'll back you up with total assurance.



Note: All the above stated benefits are subject to terms and conditions.

Overview of CANCER in Malaysia

Total cancer cases
(2020)

48,639

Total cancer deaths
(2020)

29,530



17.3%

of all cancer cases
end up being
Breast cancer

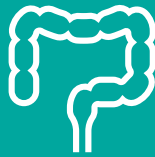

13.6%

of all cancer cases
end up being
**Colorectal
cancer**

2020 most
common type of
cancer in Malaysia



10.6%

of all cancer cases
end up being
Lung cancer



4.6%

of all cancer cases
end up being
Nasopharynx cancer

Source: The Global Cancer Observatory, 2021
(<https://gco.iarc.fr/today/data/factsheets/populations/458-malaysia-fact-sheets.pdf>)



What is genomics test for cancer?

Genomics test for cancer enables doctors to identify the specific genes in a cancer that are abnormal from a patient who has already been diagnosed with cancer. In such manner, it provides option for a personalised treatment and management of cancer.

How does genomics test for cancer work?



Determine Potential Outcome

Analyse a patient's prognosis based on individual gene information, to predict if certain therapy will be of benefit.



Choose Effective Treatment

Decide on optimal treatment plan for each individual cancer.



Monitor Treatment Progress

Keep track of patient's recovery to see if the treatment is working.

Understanding the benefits of this breakthrough technology, **HealthCare Choice II Rider + HCC BoostUp II Rider** covers you for genomics test for cancer. Hence, in the event of cancer diagnosis, you can be assured of more effective and targeted treatment.

Source: Cancer Connect, 2021
(<https://news.cancerconnect.com/treatment-care/advances-in-genomic-testing-what-you-need-to-know>)

HCC BoostUp II Rider Benefits at a Glance:



Genomics Test for Cancer

Receive access to genomics test for cancer to determine the best treatment options. This test helps doctors to prescribe the most appropriate treatment.



Overall Annual Limit of RM1 Million and Above

The **HealthCare Choice II Rider + HCC BoostUp II Rider** cover you with an overall annual limit of RM1 million and above up to age 100 (next birthday), giving you peace of mind against any treatment and hospitalisation fees.



Out-Patient Dengue Fever

The **HCC BoostUp II Rider** covers any medical expenses incurred on out-patient treatment for dengue fever, allowing even mild cases to be managed with close monitoring.



Home Nursing Care

Rest assured that you will have access to necessary home health services such as intermittent skilled nursing care, physical therapy and more - all within the comfort of your home.



Multifocal/Intraocular Lens

Ideal for those who need cataract surgery and want freedom from eyeglasses after surgery. Multifocal/intraocular lenses (IOLs) expand one's range of clear vision.



Diabetic Complications Lump Sum Benefit

Receive a lump sum payment upon diagnosis¹ up to twice per lifetime. This helps cover your needs and allows you to focus on your treatment.



Pre-Hospitalisation Medication and Treatment by Specialist

Ensure your wellbeing at every step of the way, with coverage of expenses incurred for first time consultation, medication and treatment by specialist within 60 days before a patient is moved to a hospital for in-patient treatment.

¹ Life Assured must survive for at least fourteen (14) days after diagnosis.

For overseas treatment, if the Life Assured chooses to have or is referred to be treated outside of Malaysia, the benefits for the treatment are limited to the Reasonable and Customary and Medically Necessary charges for equivalent local treatment in Malaysia and subject to 90 days residence limit.

Note: i) All the above stated benefits are subject to terms and conditions.
ii) Renewable of these riders are subject to AmMetLife Insurance Berhad's right to withdraw the entire portfolio if AmMetLife Insurance Berhad decides to discontinue underwriting HealthCare Choice II Rider + HCC BoostUp II Rider.

HealthCare Choice II Rider Benefits at a Glance:



Comprehensive Medical Coverage Up to Age 100 (Next Birthday)

Put your worries about high medical costs aside as **HealthCare Choice II Rider** is a comprehensive unit deducting rider that provides you with coverage all the way up to age 100 (next birthday).

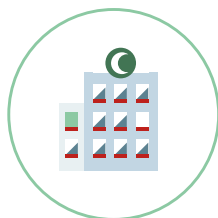

Daily Cash if Stay at Lower Room & Board

If you are hospitalised and your actual room and board is lower than your **HealthCare Choice II Rider** plan's room and board due to limited room options or room unavailability, you will be reimbursed with 50% of the difference in room and board costs for up to 30 days per disability.



No Lifetime Limit

There is no overall lifetime limit during the lifetime of the Life Assured.



Daily Guardian

If your child is hospitalised, it is understandable that you would want to be by his/her side. When you accompany a child below age 18 (next birthday) who is insured under **HealthCare Choice II Rider** while he/she is hospitalised, you will be reimbursed for meals and lodging expenses incurred by one accompanying adult at the hospital for up to 150 days per disability.



Second Surgical Opinion

When it comes to surgery, you deserve a consultation with a second specialist so that you will have all the relevant facts to make a more informed decision. For this reason, **HealthCare Choice II Rider** will reimburse you for the second surgical opinion charges if these are incurred within 60 days before your scheduled surgery.



Post-Hospitalisation Treatment

Rest assured that **HealthCare Choice II Rider** will stay by your side even after your surgery, by covering post-hospitalisation treatments that you might require within 120 days after you are discharged. These treatments include prescribed medicines during a follow-up, as well as X-ray, electrocardiograms or laboratory tests.



Out-Patient Chinese Medicine, Chiropractic and Physiotherapy Treatment

HealthCare Choice II Rider covers out-patient Chinese medicine as well as chiropractic and physiotherapy treatments that you might require within 60 days after hospital discharge, ensuring you can receive your preferred treatment without medical costs being a barrier.

For overseas treatment, if the Life Assured chooses to have or is referred to be treated outside of Malaysia, the benefits for the treatment are limited to the Reasonable and Customary and Medically Necessary charges for equivalent local treatment in Malaysia and subject to 90 days residence limit.

Note: i) All the above stated benefits are subject to terms and conditions.
ii) Renewal of these riders are subject to AmMetLife Insurance Berhad's right to withdraw the entire portfolio if AmMetLife Insurance Berhad decides to discontinue underwriting HealthCare Choice II Rider + HCC BoostUp II Rider.

Table of Benefits

No.	Insured Benefits	HealthCare Choice II Rider				HealthCare Choice II Rider + HCC BoostUp II Rider			
		Plan 150 (RM)	Plan 250 (RM)	Plan 350 (RM)	Plan 500 (RM)	Plan 150 (RM)	Plan 250 (RM)	Plan 350 (RM)	Plan 500 (RM)
1	Hospital Room & Board <i>(Limit per day, subject to a maximum of 150 days per disability)</i>	150	250	350	500	150	250	350	500
2	Additional Hospital Room & Board While Overseas - For medical emergencies only <i>(Limit per day, subject to a maximum of 150 days per disability)</i>	150	250	350	500	150	250	350	500
3	Daily Cash if Stay at Lower Room & Board <i>(Subject to a maximum of 30 days per disability)</i>	50% of the Unutilised Room & Board Limit				50% of the Unutilised Room & Board Limit			
4	Daily Cash Allowance at Malaysia Government Hospital <i>(Daily allowance, subject to a maximum of 60 days per disability)</i>	100	150	200	300	100	150	200	300
5	Daily Guardian - For below age 18 only <i>(Limit per day, subject to a maximum of 150 days per disability)</i>	75	125	175	250	75	125	175	250
6	Intensive Care Unit <i>(Subject to a maximum of 75 days/150 days* per disability)</i> * 75 days - HealthCare Choice II Rider, 150 days - HealthCare Choice II Rider + HCC BoostUp II Rider	As charged (subject to Reasonable & Customary Charges)				As charged (subject to Reasonable & Customary Charges)			
7	Second Surgical Opinion <i>(Within 60 days before surgery)</i>								
8	In-Hospital Physician Visit <i>(Subject to a maximum of 2 times per day)</i>								
9	Hospital Supplies and Services								
10	Surgical Expenses								
11	Operating Theatre Fees								
12	Anaesthetist Fees								
13	Ambulance Fees								
14	Pre-Hospitalisation Diagnostic Tests <i>(Within 60 days before hospitalisation)</i>								
15	Pre-Hospitalisation Specialist Consultation <i>(Within 60 days before hospitalisation)</i>								
16	Post-Hospitalisation Treatment <i>(Within 120 days after hospital discharge)</i>								
17	Out-Patient Chinese Medicine, Chiropractic & Physiotherapy Treatment <i>(Limit per policy year, within 60 days after hospital discharge)</i>	1,000	2,000	4,000	8,000	1,000	2,000	4,000	8,000

Table of Benefits *(continued)*

No.	Insured Benefits	HealthCare Choice II Rider				HealthCare Choice II Rider + HCC BoostUp II Rider			
		Plan 150 (RM)	Plan 250 (RM)	Plan 350 (RM)	Plan 500 (RM)	Plan 150 (RM)	Plan 250 (RM)	Plan 350 (RM)	Plan 500 (RM)
18	Day Surgery	As charged (subject to Reasonable & Customary Charges)				As charged (subject to Reasonable & Customary Charges)			
19	Out-Patient Cancer Treatment								
20	Out-Patient Kidney Dialysis Treatment								
21	Consumption Tax - Only applicable to Item (1), Item (2), Item (5) and Item (6)								
22	Organ/Bone Marrow Transplant <i>(Once per lifetime)</i>	50,000	90,000	120,000	180,000	50,000	90,000	120,000	180,000
23	Emergency Accidental Out-Patient Treatment <i>(Limit per policy year, within 24 hours and up to 31 days for follow-up treatment)</i>	1,000	2,000	3,000	4,000	1,000	2,000	3,000	4,000
24	Emergency Accidental Out-Patient Dental Treatment <i>(Limit per policy year, within 24 hours and up to 31 days for follow-up treatment)</i>	1,000	2,000	3,000	4,000	1,000	2,000	3,000	4,000
25	Medical Report Fees <i>(Limit per disability)</i>	80				80			
26	Out-Patient Dengue Fever <i>(Limit per policy year)</i>	Not Applicable				1,500	2,500	3,500	5,000
27	Home Nursing Care <i>(Subject to a maximum of 180 days per lifetime)</i>					4,000	6,000	8,000	12,000
28	Multifocal/Intraocular Lens <i>(Limit per lifetime)</i>					4,000	4,000	4,000	4,000
29	Genomics Test for Cancer <i>(Limit per diagnostic and twice per lifetime)</i>					4,000	6,000	8,000	12,000
30	Diabetic Complications Lump Sum Benefit <i>(Limit per diabetic complications and twice per lifetime)</i>					1,000	2,000	3,000	4,000
31	Pre-Hospitalisation Medication and Treatment by Specialist <i>(Limit per disability, within 60 days before hospitalisation)</i>					300	300	300	300
32	Overall Annual Limit <i>(For Items (1) to (31), where applicable)</i>	100,000	175,000	250,000	375,000	1,000,000	1,750,000	2,500,000	3,750,000
33	Overall Lifetime Limit <i>(For Items (1) to (31), where applicable)</i>	No Limit				No Limit			

HealthCare Choice II Rider Annual Insurance Charges Table (Unisex)

Age Next Birthday	Plan (RM)			
	Plan 150	Plan 250	Plan 350	Plan 500
30 days to 5 years	784.10	1,045.80	1,360.70	1,667.10
6 to 17 years	555.40	632.00	963.90	1,187.30
18 to 35 years	612.80	818.10	1,062.80	1,306.40
36 to 45 years	779.80	1,134.10	1,354.30	1,668.10
46 to 55 years	1,306.40	1,387.30	2,272.40	3,383.00
56 to 60 years	1,977.70	2,878.80	3,441.50	4,206.40
61 to 65 years	2,843.70	3,051.10	4,949.00	6,046.90
66 to 70 years	4,406.40	5,880.90	7,670.30	9,367.10
71 to 75 years*	7,489.40	9,996.90	13,041.50	15,918.10
76 to 80 years*	9,560.70	12,763.90	16,652.20	20,320.30
81 to 90 years*	11,630.90	15,527.70	20,258.60	24,714.90
91 to 99 years*	18,084.10	24,138.30	31,497.90	38,432.00

*Applicable for Renewal Ages only.

Note: The insurance charges table is applicable to standard lives only. The rate is subject to changes and varies depending on the underwriting requirement.

HealthCare Choice II Rider + HCC BoostUp II Rider Annual Insurance Charges Table (Unisex)

Age Next Birthday	Plan (RM)			
	Plan 150	Plan 250	Plan 350	Plan 500
30 days to 5 years	910.34	1,249.92	1,708.82	2,088.42
6 to 17 years	627.40	796.04	1,165.74	1,430.42
18 to 35 years	702.44	984.54	1,362.56	1,675.76
36 to 45 years	920.20	1,426.78	1,899.46	2,469.34
46 to 55 years	1,595.48	2,085.82	3,391.04	4,883.96
56 to 60 years	2,355.34	3,768.48	4,754.90	6,030.64
61 to 65 years	3,732.30	4,821.10	8,070.08	11,495.02
66 to 70 years	6,246.00	9,556.62	13,997.42	16,933.22
71 to 75 years*	9,939.08	14,836.14	21,339.26	25,839.58
76 to 80 years*	12,117.78	17,739.94	25,151.80	30,462.46
81 to 90 years*	14,665.82	21,319.14	30,103.40	36,270.66
91 to 99 years*	21,579.22	30,726.30	42,648.90	51,541.76

*Applicable for Renewal Ages only.

Note: The insurance charges table is applicable to standard lives only. The rate is subject to changes and varies depending on the underwriting requirement.

Frequently Asked Questions

Q: What is HealthCare Choice II Rider + HCC BoostUp II Rider?

A: HealthCare Choice II Rider + HCC BoostUp II Rider are Investment-Linked unit deducting medical riders which cover your hospitalisation and surgical expenses arising from illnesses or injury covered under the Insured Benefits.

Q: How does HCC BoostUp II Rider works?

A: HCC BoostUp II Rider is an optional rider attachable to **HealthCare Choice II Rider**. It further enhances **HealthCare Choice II Rider's** product features by increasing the annual limit, while introducing new benefits such as out-patient dengue fever, home nursing care, genomics test for cancer, diabetic complications lump sum benefit and more.

Q: Who is eligible?

A: Individuals from age 30 days to age 70 (next birthday) are eligible to apply for these riders.

Q: Are there any options for deductible?

A: There are no deductible options available for the **HealthCare Choice II Rider + HCC BoostUp II Rider**. However, these riders do not require you to pay any fixed amount before AmMetLife Insurance Berhad pays for the total covered medical costs in the event of hospitalisation.

You are advised to refer to the Table of Benefits (page 9 to 12) for the details of the product features and benefits.

Q: How much premium do I have to pay?

A: You do not have to pay additional premium for these riders as the insurance charges will be automatically deducted from the Account Value (also refers to "fund value") of your Investment-Linked insurance plan on monthly basis. However, purchasing too many riders will result in a lower Account Value and your Investment-Linked insurance plan will lapse if the Account Value of your Investment-Linked insurance plan is insufficient to pay the insurance charges.

The insurance charges are not guaranteed. AmMetLife Insurance Berhad reserves the right to revise the insurance charges at the following anniversary of these riders if the actual claim experience is worse than expected, by giving you at least thirty (30) days' prior written notice.

Q: Will I be entitled to tax benefits?

A: The premiums apportioned to these unit deducting riders may qualify you for a personal tax relief. However, tax benefits are subject to the Malaysian Income Tax Act 1967 and the final decision of the Inland Revenue Board.

Important Notes

- a) You should satisfy yourself that these riders will best serve your needs and that the insurance charges under these riders are an amount you can afford.
- b) You should ensure that important information regarding these riders are disclosed to you and that you understand the information disclosed. If there is any ambiguity, you should seek clarification from AmMetLife Insurance Berhad. The exclusions and limitations of benefits highlighted in this brochure are not exhaustive.
- c) This brochure is for general information only. It is not a contract of insurance. You are advised to refer to the Product Disclosure Sheet, Product Illustration and *insuranceinfo* booklet on Medical and Health Insurance (MHI) for details on important features and benefits of the plan before purchasing the plan.
- d) You are advised to refer to the supplementary contract for details on important features of the rider that you have purchased.
- e) You will have a 'Cooling-off' period of 15 days from the receipt of your supplementary contract to review and ensure it fully meets your needs. If you decide to terminate the rider during this period, the insurance charges that have been deducted less medical examination expenses incurred (if any) will be credited back to your Account Value.
- f) AmMetLife Insurance Berhad reserves the right to withdraw the entire portfolio if it decides to discontinue underwriting HealthCare Choice II Rider or HCC BoostUp II Rider by giving you 30 calendar days advance notice. However, all policies within the portfolio will remain in force up to their respective next policy anniversary.
- g) Please note that it may not be advantageous for you to switch from one policy to another. If you switch your medical plan/rider from one insurer over to another, or if you exchange your current medical plan/rider for another medical plan/rider within the same insurer, you may be subjected to the new terms and conditions of the new plan.
- h) You are advised to opt for payment via direct crediting of your banking account for your convenience for all policy benefits. The Direct Crediting Form is available on our website or call 1300 88 8800 for further information.

Exclusions

- Pre-existing illness; or
- Specified illnesses occurring during the first 120 days of continuous cover from the rider effective date; or
- Any medical or physical conditions arising within the first 30 days of the rider effective date or date of reinstatement, whichever is later, except for injury; or
- If the HCC BoostUp II Rider has been subsequently included to the basic plan after the HealthCare Choice II Rider's effective date, any medical or physical conditions arising within the waiting period except for injury, the benefits payable will be subject to terms and conditions of HealthCare Choice II Rider; or
- Plastic/Cosmetic surgery, circumcision, eye examination, glasses and refraction or surgical correction of nearsightedness (Radial Keratotomy or Lasik) and the use or acquisition of external prosthetic appliances or devices such as artificial limbs, hearing aids, implanted pacemakers and prescriptions thereof; or
- Dental conditions including dental treatment or oral surgery except as necessitated by injury to sound natural teeth occurring in any policy year and performed by a dentist; or
- Private nursing, rest cures or sanatoria care, illegal drugs, intoxication, sterilization, venereal disease and its sequelae, AIDS (Acquired Immune Deficiency Syndrome) or ARC (AIDS Related Complex) and HIV (Human Immunodeficiency Virus) related diseases, and any communicable diseases requiring quarantine by law; or
- Any treatment or surgical operation for congenital conditions or deformities including hereditary conditions; or
- Pregnancy, child birth (including surgical delivery), miscarriage, abortion and prenatal or postnatal care and surgical, mechanical or chemical contraceptive methods of birth control or treatment pertaining to infertility. Erectile dysfunction and tests or treatment related to impotence or sterilization; or
- Hospitalisation primarily for investigatory purposes, diagnosis, X-ray examination, general physical or medical examinations, not incidental to treatment or diagnosis of a covered disability or any treatment which is not medically necessary and any preventive treatments, preventive medicines or examinations carried out by a physician, and treatments specifically for weight reduction or gain; or
- Suicide, attempted suicide or intentionally self-inflicted injury while sane or insane; or

- War or any act of war, declared or undeclared, criminal or terrorist activities, active duty in any armed forces, direct participation in strikes, riots and civil commotion or insurrection; or
- Ionising radiation or contamination by radioactivity from any nuclear fuel or nuclear waste from process of nuclear fission or from any nuclear weapons material; or
- Expenses incurred for donation of any body organ by a Life Assured and costs of acquisition of the organ including all costs incurred by the donor during organ transplant and its complications; or
- Investigation and treatment of sleep and snoring disorders, hormone replacement therapy and alternative therapy such as treatment, medical service or supplies, including but not limited to acupuncture, acupressure, reflexology, bonesetting, herbalist treatment, massage or aromatherapy or other alternative treatment; or
- Care or treatment for which payment is not required or to the extent which is payable by any other insurance or indemnity covering the Life Assured and disabilities arising out of duties of employment or profession that is covered under a Workman's Compensation Insurance Contract; or
- Psychotic, mental or nervous disorders, (including any neuroses and their physiological or psychosomatic manifestations); or
- Costs/expenses of services of a non-medical nature, such as television, telephones, telex services, radios or similar facilities, admission kit/pack and other ineligible non-medical items; or
- Sickness or injury arising from racing of any kind (except foot racing), hazardous sports such as but not limited to sky-diving, water skiing, underwater activities requiring breathing apparatus, winter sports, professional sports and illegal activities; or
- Private flying other than as a fare-paying passenger in any commercial scheduled airlines licensed to carry passengers over established routes; or
- Expenses incurred for sex changes; or
- Any treatment or investigation which is not medically necessary, or recuperation, custodial or rest care; or
- Any medical treatment received by the Life Assured outside Malaysia apart from Singapore and Brunei, if the Life Assured resides or travels outside Malaysia for more than 90 consecutive days.

Note: This list is not exhaustive. Please refer to the supplementary contract for the full exclusions.

Disclaimer

The information, statements and/or descriptions contained herein are strictly meant to be general information for quick reference and illustration purposes only and are not to be construed as a contract of insurance.

If you need further information, you may refer to any of our bank sales representatives or call us at 1300 88 8800 or visit our website.

In the event of any inconsistencies between the Bahasa Malaysia or other language versions and the English version of this brochure, the English wordings shall prevail. AmMetLife Insurance Berhad is licensed under the Financial Services Act 2013 and regulated by Bank Negara Malaysia.

To know more about **HealthCare Choice II Rider + HCC BoostUp II Rider**, kindly talk to any of our friendly bank sales representatives today.

This page intentionally left blank.

Dua rider dalam satu pelan untuk ketenangan fikiran sepenuhnya

Dengan jaminan untuk menghadapi sebarang kemungkinan hari esok, maka bermulalah keyakinan untuk kebahagiaan hari ini.

Tingkatkan perlindungan anda untuk hidup lebih baik dengan **HealthCare Choice II Rider + HCC BoostUp II Rider**, pelan komprehensif yang menggabungkan dua rider perubatan yang mantap untuk melindungi anda daripada kos perubatan yang tidak terduga. Rider perubatan yang mantap ini boleh dilampirkan pada pelan asas insurans Berkaitan-Pelaburan yang membayar balik perbelanjaan perubatan yang layak untuk penghospitalan dan pembedahan yang ditanggung oleh Diri yang Diinsuranskan, juga memberikan anda ketenangan fikiran dengan prosedur perubatan yang canggih seperti ujian genetik untuk kanser.

Ujian genetik untuk kanser melengkapkan para doktor dengan teknologi inovatif untuk diagnosis dan rawatan kanser, membolehkan mereka menentukan kaedah rawatan khusus untuk proses pemulihan yang lebih berkesan. Dengan ciri unik ini, **HealthCare Choice II Rider + HCC BoostUp II Rider** ialah rider tambahan yang mantap untuk memberikan pelan asas anda perlindungan tambahan. Pelan ini juga disertakan dengan had tahunan keseluruhan RM1 juta dan ke atas, memastikan anda sentiasa terjamin dengan perbelanjaan perubatan yang tidak dapat diduga.

Jadi apa jua rintangan yang bakal menanti, jangan khuatir – teruskan melangkah dengan penuh keyakinan, kami akan sentiasa menyokong anda dengan jaminan sepenuhnya.

Nota: Semua manfaat yang dinyatakan di atas adalah tertakluk kepada terma dan syarat.

Gambaran KANSER di Malaysia

Jumlah kes kanser
(2020)

48,639

Jumlah kematian
(2020)

29,530



17.3%

dari semua kes kanser adalah kanser Payudara

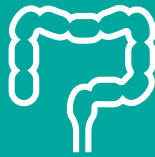

13.6%

dari semua kes kanser adalah kanser Kolon

Jenis kanser
paling utama
di Malaysia
pada 2020



10.6%

dari semua kes kanser adalah kanser Paru-paru



4.6%

dari semua kes kanser adalah kanser Pangkal Hidung

Sumber: The Global Cancer Observatory, 2021
(<https://gco.iarc.fr/today/data/factsheets/populations/458-malaysia-fact-sheets.pdf>)



Ujian genetik untuk kanser membolehkan doktor mengenal pasti gen tertentu yang tidak normal daripada pesakit yang telah didiagnosis menghidap kanser. Dengan itu, ia menawarkan pilihan untuk rawatan dan pengurusan kanser secara peribadi.

Bagaimanakah ujian genetik untuk kanser berfungsi?



Mengenalpasti Potensi Keputusan

Analisis berdasarkan prognosis pesakit menerusi maklumat gen individu, untuk meramalkan sama ada terapi yang tertentu bermanfaat bagi pesakit tersebut.



Memilih Rawatan Terbaik

Menentukan pelan rawatan terbaik untuk setiap kanser.



Memantau Perkembangan Rawatan

Mengikuti perkembangan pemulihan pesakit untuk memantau keberkesanan rawatan.

Memahami manfaat kemajuan teknologi ini, **HealthCare Choice II Rider + HCC BoostUp II Rider** melindungi anda dengan ujian genetik untuk kanser. Oleh itu, sekiranya didiagnosis dengan kanser, anda pasti dilindungi dengan rawatan yang lebih berkesan dan besar.

Sumber: Cancer Connect, 2021
(<https://news.cancerconnect.com/treatment-care/advances-in-genomic-testing-what-you-need-to-know>)

HCC BoostUp II Rider Ringkasan Manfaat:



Ujian Genetik untuk Kanser

Perolehi akses bagi ujian genetik untuk kanser demi menentukan pilihan rawatan yang terbaik. Ujian ini dapat membantu doktor menentukan rawatan yang paling sesuai.



Had Tahunan Keseluruhan Sebanyak RM1 Juta dan Ke Atas

HealthCare Choice II Rider + HCC BoostUp II Rider melindungi anda dengan had tahunan keseluruhan sebanyak RM1 juta dan ke atas sehingga umur 100 tahun (hari jadi berikutnya), justeru memberikan anda ketenangan minda apabila menerima sebarang bil rawatan dan kemasukan hospital.



Rawatan Demam Denggi Pesakit Luar

HCC BoostUp II Rider melindungi sebarang perbelanjaan perubatan yang ditanggung untuk rawatan demam denggi pesakit luar, sekaligus membolehkan kes yang tidak tenat diuruskan dengan pemantauan yang teliti.



Penjagaan Kejururawatan di Rumah

Anda akan mempunyai akses kepada perkhidmatan kesihatan di rumah yang perlu seperti penjagaan kejururawatan mahir berkala, terapi fizikal dan banyak lagi – semuanya dalam keselesaan rumah anda.

1 Diri yang Diinsuranskan hidup sekurang-kurangnya empat belas (14) hari selepas diagnosis.

Bagi rawatan luar negara, jika Diri yang Diinsuranskan memilih atau dirujuk untuk mendapatkan rawatan di luar Malaysia, manfaat untuk rawatan tersebut adalah terhad kepada Caj Munasabah dan Biasa Diamalkan dan Perlu Dari Segi Perubatan untuk rawatan yang sama di Malaysia dan tertakluk kepada had tempoh kediaman selama 90 hari.



Lensa Multifokal/Intraokuler

Sesuai untuk mereka yang memerlukan pembedahan katarak dan menginginkan kebebasan tanpa memerlukan cermin mata selepas pembedahan. Lensa multifokal/intraokuler (IOL) memperluaskan julat penglihatan jelas seseorang.



Manfaat Sekaligus untuk Komplikasi Diabetes

Suatu bayaran sekaligus akan diterima atas diagnosis¹ sehingga dua kali untuk seumur hidup agar anda boleh menumpukan perhatian kepada rawatan anda. Ia membantu memenuhi keperluan anda.



Ubatan Dan Rawatan Pra- Hospital oleh Doktor Pakar

Pastikan kesejahteraan kesihatan anda pada setiap masa dengan perlindungan atas perbelanjaan yang ditanggung hasil daripada rundingan pertama, ubat-ubatan dan rawatan oleh doktor pakar dalam tempoh 60 hari sebelum pesakit dimasukkan ke hospital untuk menerima rawatan pesakit dalam.

Nota: i) Semua manfaat yang dinyatakan di atas adalah tertakluk kepada terma dan syarat.
ii) Rider pembaharuan adalah tertakluk kepada hak AmMetLife Insurance Berhad untuk menarik balik keseluruhan portfolio jika AmMetLife Insurance Berhad membuat keputusan untuk menghentikan pengunderaitan HealthCare Choice II Rider + HCC BoostUp II Rider.

HealthCare Choice II Rider

Ringkasan Manfaat:



Perlindungan Perubatan Komprehensif Sehingga Umur 100 Tahun (Hari Jadi Berikutnya)

Ketepikan kebimbangan anda mengenai kos perubatan yang tinggi, kerana **HealthCare Choice II Rider** merupakan rider potongan unit perubatan komprehensif yang boleh diperbaharui setiap tahun yang memberikan anda perlindungan sehingga umur 100 tahun (hari jadi berikutnya).

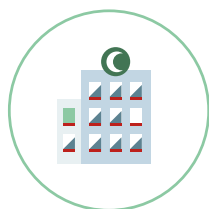

Tunai Harian jika Memilih Bilik Hospital & Makanan pada Kadar Lebih Rendah

Jika anda dimasukkan ke hospital dan caj sebenar bagi bilik hospital dan makanan lebih rendah daripada pelan **HealthCare Choice II Rider** anda disebabkan pilihan bilik yang terhad atau ketiadaan bilik, anda akan dibayar balik sebanyak 50% daripada perbezaan kos bilik hospital dan makanan sehingga 30 hari untuk setiap hilang upaya.



Tiada Had Seumur Hidup

Tiada had seumur hidup keseluruhan di sepanjang usia Diri yang Diinsuranskan.

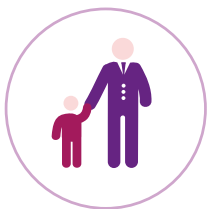

Penjagaan Harian

Jika anak anda dimasukkan ke hospital, kami memahami anda mahu berada disisinya. Apabila anda menemani anak di bawah umur 18 tahun (hari jadi berikutnya) yang diinsuranskan dengan **HealthCare Choice II Rider** semasa penghospitalan, anda akan dibayar balik perbelanjaan untuk makanan dan penginapan yang ditanggung oleh seorang dewasa yang meneman di hospital sehingga 150 hari bagi setiap hilang upaya.



Pendapat Kedua Berkenaan Pembedahan

Apabila melibatkan pembedahan, anda layak mendapatkan perundingan dengan pakar kedua yang lain supaya anda mempunyai semua maklumat yang berkaitan untuk membuat keputusan terbaik. Atas sebab ini, **HealthCare Choice II Rider** akan membayar balik caj pendapat kedua berkenaan pembedahan kepada anda jika ia berlaku dalam tempoh 60 hari sebelum pembedahan dijadualkan.



Rawatan Selepas Keluar Hospital

Yakinlah bahawa **HealthCare Choice II Rider** sentiasa berada di sisi anda walaupun selepas pembedahan, dengan memberi perlindungan untuk rawatan susulan hospital yang mungkin anda perlukan dalam tempoh 120 hari selepas keluar dari hospital. Rawatan ini termasuklah ubat susulan yang dipreskripsikan, sinar-X, elektrokardiogram atau ujian makmal.



Rawatan Perubatan Tradisional Cina, Kiropraktik dan Fisioterapi Pesakit Luar

HealthCare Choice II Rider merangkumi rawatan pesakit luar untuk perubatan Cina, kiropraktik dan fisioterapi yang mungkin anda perlukan dalam tempoh 60 hari selepas keluar dari hospital untuk memastikan anda mendapatkan pilihan rawatan tanpa halangan kos perubatan.

Bagi rawatan luar negara, jika Diri yang Diinsuranskan memilih atau dirujuk untuk mendapatkan rawatan di luar Malaysia, manfaat untuk rawatan tersebut adalah terhad kepada Caj Munasabah dan Biasa Diamalkan dan Perlu Dari Segi Perubatan untuk rawatan yang sama di Malaysia dan tertakluk kepada had tempoh kediaman selama 90 hari.

Nota: i) Semua manfaat yang dinyatakan di atas adalah tertakluk kepada terma dan syarat.
ii) Rider pembaharuan adalah tertakluk kepada hak AmMetLife Insurance Berhad untuk menarik balik keseluruhan portfolio jika AmMetLife Insurance Berhad membuat keputusan untuk menghentikan pengunderaitan HealthCare Choice II Rider + HCC BoostUp II Rider.

Jadual Manfaat

No.	Manfaat yang Diinsuranskan	HealthCare Choice II Rider				HealthCare Choice II Rider + HCC BoostUp II Rider			
		Pelan 150 (RM)	Pelan 250 (RM)	Pelan 350 (RM)	Pelan 500 (RM)	Pelan 150 (RM)	Pelan 250 (RM)	Pelan 350 (RM)	Pelan 500 (RM)
1	Bilik Hospital & Makanan (Had sehari, tertakluk kepada maksimum 150 hari bagi setiap hilang upaya)	150	250	350	500	150	250	350	500
2	Bilik Hospital & Makanan Tambahan Sewaktu di Luar Negara-Untuk perubatan kecemasan sahaja (Had sehari, tertakluk kepada maksimum 150 hari bagi setiap hilang upaya)	150	250	350	500	150	250	350	500
3	Tunai Harian jika Memilih Bilik Hospital & Makanan pada Kadar Lebih Rendah (Tertakluk kepada maksimum 30 hari bagi setiap hilang upaya)	50% daripada Had Bilik Hospital & Makanan yang Tidak Digunakan				50% daripada Had Bilik Hospital & Makanan yang Tidak Digunakan			
4	Elaun Tunai Harian di Hospital Kerajaan Malaysia (Elaun harian, tertakluk kepada maksimum 60 hari bagi setiap hilang upaya)	100	150	200	300	100	150	200	300
5	Penjagaan Harian - Bagi umur bawah 18 tahun sahaja (Had sehari, tertakluk kepada maksimum 150 hari bagi setiap hilang upaya)	75	125	175	250	75	125	175	250
6	Unit Rawatan Rapi (Tertakluk kepada maksimum 75 hari/150 hari* bagi setiap hilang upaya) * 75 hari - HealthCare Choice II Rider, 150 hari - HealthCare Choice II Rider + HCC BoostUp II Rider	Mengikut caj yang dikenakan (tertakluk kepada Caj Munasabah & Biasa Diamalkan)				Mengikut caj yang dikenakan (tertakluk kepada Caj Munasabah & Biasa Diamalkan)			
7	Pendapat Kedua Berkenaan Pembedahan (Dalam tempoh 60 hari sebelum pembedahan)								
8	Lawatan Doktor Dalam Hospital (Tertakluk kepada maksimum 2 kali sehari)								
9	Bekalan dan Perkhidmatan Hospital								
10	Perbelanjaan Pembedahan								
11	Yuran Bilik Pembedahan								
12	Yuran Pakar Bius								
13	Yuran Ambulans								
14	Ujian Diagnostik Pra-Penghospitalan (Dalam tempoh 60 hari sebelum penghospitalan)								
15	Konsultasi Doktor Pakar Pra-Penghospitalan (Dalam tempoh 60 hari sebelum penghospitalan)								
16	Rawatan Selepas Keluar Hospital (Dalam tempoh 120 hari selepas keluar dari hospital)								
17	Rawatan Perubatan Tradisional Cina, Kiropraktik & Fisioterapi Pesakit Luar (Had setiap tahun polisi, dalam tempoh 60 hari selepas keluar dari hospital)	1,000	2,000	4,000	8,000	1,000	2,000	4,000	8,000

Jadual Manfaat *(bersambung)*

No.	Manfaat yang Diinsuranskan	HealthCare Choice II Rider				HealthCare Choice II Rider + HCC BoostUp II Rider			
		Pelan 150 (RM)	Pelan 250 (RM)	Pelan 350 (RM)	Pelan 500 (RM)	Pelan 150 (RM)	Pelan 250 (RM)	Pelan 350 (RM)	Pelan 500 (RM)
18	Pembedahan Harian	Mengikut caj yang dikenakan (tertakluk kepada Caj Munasabah & Biasa Diamalkan)				Mengikut caj yang dikenakan (tertakluk kepada Caj Munasabah & Biasa Diamalkan)			
19	Rawatan Kanser Pesakit Luar								
20	Rawatan Dialisis Buah Pinggang Pesakit Luar								
21	Cukai Penggunaan - Hanya untuk Butiran (1), Butiran (2), Butiran (5) dan Butiran (6)								
22	Pemindahan Organ/Sumsum Tulang <i>(Sekali seumur hidup)</i>	50,000	90,000	120,000	180,000	50,000	90,000	120,000	180,000
23	Rawatan Pesakit Luar bagi Kecemasan Akibat Kemalangan <i>(Had setiap tahun polisi, dalam tempoh 24 jam dan sehingga 31 hari untuk rawatan susulan)</i>	1,000	2,000	3,000	4,000	1,000	2,000	3,000	4,000
24	Rawatan Pesakit Luar Pergigian bagi Kecemasan Akibat Kemalangan <i>(Had setiap tahun polisi, dalam tempoh 24 jam dan sehingga 31 hari untuk rawatan susulan)</i>	1,000	2,000	3,000	4,000	1,000	2,000	3,000	4,000
25	Yuran Laporan Perubatan <i>(Had setiap hilang upaya)</i>	80				80			
26	Rawatan Demam Denggi Pesakit Luar <i>(Had setiap tahun polisi)</i>	Tidak Berkenaan				1,500	2,500	3,500	5,000
27	Penjagaan Kejururawatan di Rumah <i>(Tertakluk kepada maksimum 180 hari seumur hidup)</i>					4,000	6,000	8,000	12,000
28	Lensa Multifokal/Intraokuler <i>(Had seumur hidup)</i>					4,000	4,000	4,000	4,000
29	Ujian Genetik untuk Kanser <i>(Had setiap diagnostik dan dua kali seumur hidup)</i>					4,000	6,000	8,000	12,000
30	Manfaat Sekaligus untuk Komplikasi Diabetes <i>(Had setiap komplikasi diabetes dan dua kali seumur hidup)</i>					1,000	2,000	3,000	4,000
31	Ubatan dan Rawatan Pra-Hospital oleh Doktor Pakar <i>(Had setiap hilang upaya, dalam tempoh 60 hari sebelum penghospitalan)</i>					300	300	300	300
32	Had Tahunan Keseluruhan <i>(Untuk Butiran (1) hingga (31), jika berkenaan)</i>	100,000	175,000	250,000	375,000	1,000,000	1,750,000	2,500,000	3,750,000
33	Had Seumur Hidup Keseluruhan <i>(Untuk Butiran (1) hingga (31), jika berkenaan)</i>	Tiada Had				Tiada Had			

Jadual Caj Insurans Tahunan HealthCare Choice II Rider (Uniseks)

Umur Hari Jadi Berikutnya	Pelan (RM)			
	Pelan 150	Pelan 250	Pelan 350	Pelan 500
30 hari ke 5 tahun	784.10	1,045.80	1,360.70	1,667.10
6 ke 17 tahun	555.40	632.00	963.90	1,187.30
18 ke 35 tahun	612.80	818.10	1,062.80	1,306.40
36 ke 45 years	779.80	1,134.10	1,354.30	1,668.10
46 ke 55 tahun	1,306.40	1,387.30	2,272.40	3,383.00
56 ke 60 tahun	1,977.70	2,878.80	3,441.50	4,206.40
61 ke 65 tahun	2,843.70	3,051.10	4,949.00	6,046.90
66 ke 70 tahun	4,406.40	5,880.90	7,670.30	9,367.10
71 ke 75 tahun*	7,489.40	9,996.90	13,041.50	15,918.10
76 ke 80 tahun*	9,560.70	12,763.90	16,652.20	20,320.30
81 ke 90 tahun*	11,630.90	15,527.70	20,258.60	24,714.90
91 ke 99 tahun*	18,084.10	24,138.30	31,497.90	38,432.00

*Untuk Umur Semasa Pembaharuan sahaja.

Nota: Jadual caj insurans tahunan adalah untuk kehidupan standard sahaja. Kadar ini tertakluk kepada perubahan dan mungkin bergantung kepada syarat pengunderaitan.

Jadual Caj Insurans Tahunan HealthCare Choice II Rider + HCC BoostUp II Rider (Uniseks)

Umur Hari Jadi Berikutnya	Pelan (RM)			
	Pelan 150	Pelan 250	Pelan 350	Pelan 500
30 hari ke 5 tahun	910.34	1,249.92	1,708.82	2,088.42
6 ke 17 tahun	627.40	796.04	1,165.74	1,430.42
18 ke 35 tahun	702.44	984.54	1,362.56	1,675.76
36 ke 45 tahun	920.20	1,426.78	1,899.46	2,469.34
46 ke 55 tahun	1,595.48	2,085.82	3,391.04	4,883.96
56 ke 60 tahun	2,355.34	3,768.48	4,754.90	6,030.64
61 ke 65 tahun	3,732.30	4,821.10	8,070.08	11,495.02
66 ke 70 tahun	6,246.00	9,556.62	13,997.42	16,933.22
71 ke 75 tahun*	9,939.08	14,836.14	21,339.26	25,839.58
76 ke 80 tahun*	12,117.78	17,739.94	25,151.80	30,462.46
81 ke 90 tahun*	14,665.82	21,319.14	30,103.40	36,270.66
91 ke 99 tahun*	21,579.22	30,726.30	42,648.90	51,541.76

*Untuk Umur Semasa Pembaharuan sahaja.

Nota: Jadual caj insurans tahunan adalah untuk kehidupan standard sahaja. Kadar ini tertakluk kepada perubahan dan mungkin bergantung kepada syarat pengunderaitan.

Soalan-soalan Lazim

S: Apakah itu HealthCare Choice II Rider + HCC BoostUp II Rider?

J: HealthCare Choice II Rider + HCC BoostUp II Rider ialah rider potongan unit perubatan yang boleh dilampirkan kepada pelan insurans Berkaitan-Pelaburan, yang membayar perbelanjaan kemasukan hospital dan pembedahan akibat daripada penyakit atau kecederaan yang dilindungi di bawah Manfaat yang Diinsuranskan.

S: Apakah fungsi HCC BoostUp II Rider?

J: HCC BoostUp II Rider ialah suatu rider pilihan yang boleh ditambah kepada HealthCare Choice II Rider. Ia mempertingkatkan ciri-ciri produk HealthCare Choice II Rider dengan meningkatkan had tahunan, pada masa yang sama memperkenalkan manfaat baru seperti manfaat rawatan demam denggi pesakit luar, penjagaan kejururawatan di rumah, ujian genetik untuk kanser, manfaat sekaligus untuk komplikasi diabetes dan banyak lagi.

S: Siapakah yang layak?

J: Individu yang berumur 30 hari hingga 70 tahun (hari jadi berikutnya) layak memohon rider-rider ini.

S: Adakah terdapat sebarang pilihan untuk deduktibel?

J: Tiada pilihan deduktibel tersedia untuk HealthCare Choice II Rider + HCC BoostUp II Rider. Rider-rider ini tidak memerlukan anda membayar sebarang jumlah tetap sebelum AmMetLife Insurance Berhad membayar jumlah kos perubatan yang dilindungi sekiranya berlaku kemasukan ke hospital.

Anda dinasihatkan untuk merujuk kepada Jadual Manfaat (halaman 29 hingga 32) untuk butiran ciri dan faedah produk.

S: Berapakah jumlah premium yang perlu saya bayar?

J: Anda tidak perlu membayar premium tambahan untuk rider-rider ini kerana caj insuransnya akan ditolak secara automatik daripada Nilai Akaun (juga merujuk kepada "nilai dana") pelan insurans Berkaitan-Pelaburan anda setiap bulan. Namun, membeli terlalu banyak rider akan menyebabkan Nilai Akaun yang lebih rendah dan pelan insurans Berkaitan-Pelaburan anda akan luput jika Nilai Akaun pelan insurans Berkaitan-Pelaburan anda tidak mencukupi untuk membayar caj insurans.

Caj insurans adalah tidak dijamin. AmMetLife Insurance Berhad berhak untuk menyemak semula caj insurans pada ulang tahun yang berikutnya untuk rider-rider ini sekiranya pengalaman tuntutan yang sebenar lebih teruk daripada yang dijangkakan dengan memberi anda notis bertulis sekurang-kurangnya tiga puluh (30) hari yang terdahulu.

Q: Adakah saya layak mendapat manfaat cukai?

A: Premium yang diagihkan kepada rider-rider potongan unit ini mungkin melayakkan anda untuk mendapat pelepasan cukai peribadi. Namun, manfaat cukai adalah tertakluk kepada Akta Cukai Pendapatan Malaysia 1967, dan keputusan muktamad Lembaga Hasil Dalam Negeri.

Nota-nota Penting

- Anda hendaklah memastikan bahawa rider-rider ini menepati keperluan anda dan caj insurans yang dibayar di bawah rider-rider ini merupakan jumlah yang anda mampu.
- Anda harus memastikan bahawa maklumat penting berkenaan rider-rider ini telah dimaklumkan kepada anda dan anda memahami maklumat tersebut. Jika terdapat sebarang keraguan, anda harus mendapatkan penjelasan daripada AmMetLife Insurance Berhad. Pengecualian dan had manfaat yang dinyatakan dalam risalah ini adalah tidak menyeluruh.
- Risalah ini adalah untuk maklumat umum sahaja. Ia bukannya satu kontrak insurans. Anda dinasihatkan supaya merujuk kepada Helaian Pendedahan Produk, Ilustrasi Produk dan buku *insuranceinfo* berkenaan Insurans Perubatan dan Kesihatan untuk butiran ciri-ciri dan manfaat penting pelan sebelum membeli pelan ini.
- Anda dinasihatkan supaya merujuk kepada kontrak tambahan yang telah anda beli untuk butiran ciri-ciri penting rider.
- Anda mempunyai "Tempoh Bertenang" selama 15 hari dari masa penerimaan kontrak tambahan untuk mempertimbangkan sama ada ia menepati keperluan anda sepenuhnya. Jika anda membuat keputusan untuk membatalkan rider tersebut dalam tempoh ini, caj insurans yang telah ditolak akan dikreditkan ke nilai akaun anda selepas ditolak apa-apa perbelanjaan (jika ada) yang mungkin ditanggung untuk sebarang pemeriksaan perubatan.
- AmMetLife Insurance Berhad berhak menarik balik keseluruhan portfolio dengan memberi anda notis 30 hari terlebih dahulu jika ia membuat keputusan untuk menghentikan pengunderaitan HealthCare Choice II Rider atau HCC BoostUp II Rider. Walau bagaimanapun, semua polisi dalam portfolio tersebut akan terus berkuatkuasa sehingga ulang tahun polisi masing-masing yang akan datang.
- Sila ambil perhatian bahawa ia mungkin tidak berfaedah sekiranya anda menukar satu polisi ke polisi yang lain. Ini kerana jika anda menukar pelan/rider perubatan daripada satu syarikat insurans kepada yang lain, atau jika anda menukar pelan/rider perubatan anda yang sedia ada kepada pelan/rider perubatan yang lain dalam syarikat insurans yang sama, anda mungkin tertakluk kepada terma dan syarat pelan baharu.
- Anda dinasihatkan supaya memilih pembayaran untuk semua manfaat polisi melalui pengkreditan terus ke akaun bank anda untuk kemudahan anda. Borang Pengkreditan Terus boleh didapati di laman web kami atau hubungi talian 1300 88 8800 untuk maklumat lanjut.

Pengecualian

- Penyakit sedia ada; atau
- Penyakit khusus yang berlaku dalam tempoh 120 hari pertama perlindungan berterusan dari tarikh berkuatkuasa rider ini; atau
- Sebarang keadaan kesihatan atau fizikal yang timbul dalam 30 hari pertama dari tarikh berkuatkuasa rider atau tarikh pengembalian semula yang mana terkemudian, melainkan untuk kecederaan; atau
- Jika HCC BoostUp II Rider telah dimasukkan ke dalam polisi asas selepas tarikh berkuatkuasa HealthCare Choice II Rider, sebarang keadaan kesihatan atau fizikal yang timbul semasa tempoh menunggu melainkan untuk kecederaan, manfaat yang dibayar akan tertakluk kepada terma dan syarat HealthCare Choice II Rider; atau
- Pembedahan plastik/kosmetik, berkhatan, pemeriksaan mata, cermin mata dan pembiasan atau pembedahan pembetulan rabun jauh (Radial Keratotomi atau Lasik) dan penggunaan atau pemerolehan peralatan atau peranti prostetik luaran seperti anggota tiruan, alat bantuan pendengaran, perentak jantung yang diimplan dan preskripsi untuknya; atau
- Keadaan pergigian termasuk rawatan pergigian atau pembedahan mulut kecuali yang diperlukan oleh kecederaan pada gigi asal yang sihat yang berlaku dalam mana-mana tahun polisi dan dilakukan oleh seorang doktor gigi; atau
- Khidmat jururawat peribadi, rehat dan pulih atau penjagaan sanatorium, dadah yang tidak sah, mabuk, pemandulan, penyakit kelamin dan sekuelanya, AIDS (Sindrom Kurang Daya Tahan Penyakit) atau ARC (Kompleks Berkait AIDS) dan penyakit berkait HIV (Virus Kurang Daya Tahan Manusia), dan sebarang penyakit berjangkit yang memerlukan kuarantin oleh undang-undang; atau
- Sebarang rawatan atau pembedahan untuk keadaan kongential atau kecacatan termasuk penyakit keturunan; atau
- Kehamilan, kelahiran anak (termasuk kelahiran anak melalui pembedahan), keguguran, pengguguran dan perawatan dan pembedahan prenatal atau pascalahir, kaedah pencegahan kehamilan mekanikal atau kimia atau rawatan berkaitan ketidaksuburan. Mati pucuk dan ujian atau rawatan berkaitan impotens atau pemandulan; atau
- Penghospitalan terutamanya untuk tujuan siasatan, diagnosis, pemeriksaan sinar-X, pemeriksaan fizikal atau kesihatan am, yang tiada kaitan dengan rawatan atau diagnosis hilang upaya yang dilindungi atau sebarang rawatan yang tidak perlu dari segi perubahan dan sebarang rawatan pencegahan, ubat pencegahan atau pemeriksaan yang dijalankan oleh doktor, dan rawatan khususnya untuk pengurangan atau peningkatan berat badan; atau
- Bunuh diri, percubaan membunuh diri atau kecederaan diri yang disengajakan semasa siuman ataupun tidak; atau
- Peperangan atau sebarang tindakan peperangan, diisytiharkan ataupun tidak, aktiviti jenayah atau penganan, perkhidmatan aktif dalam sebarang angkatan bersenjata, penyertaan langsung dalam mogok, rusuhan dan kekacauan awam atau kebangkitan; atau
- Radiasi pengionan atau pencemaran radioaktif oleh apa-apa bahan api nuklear atau sisa nuklear daripada proses pembelahan nuklear atau daripada sebarang bahan senjata nuklear; atau
- Perbelanjaan yang ditanggung untuk pendermaan mana-mana organ oleh Diri yang Diinsuranskan dan kos pemerolehan organ termasuk semua kos yang ditanggung oleh penderma semasa pemindahan organ dan komplikasinya; atau
- Siasatan dan rawatan berkenaan gangguan tidur dan dengkur, terapi penggantian hormon dan terapi alternative seperti rawatan, perkhidmatan atau bekalan perubatan, termasuk tetapi tidak terhad kepada akupunktur, akutekanan, refleksologi, pengikatan tulang, rawatan pakar herba,urut atau aromaterapi atau rawatan alternatif lain; atau
- Jagaan atau rawatan yang tidak memerlukan bayaran atau sehingga apa yang dibayar oleh mana-mana insurans atau indemniti lain yang melindungi Diri yang Diinsuranskan dan hilang upaya akibat daripada tanggungjawab tugas atau profesinya yang dilindungi di bawah Kontrak Insurans Pampasan Pekerja; atau
- Psikotik, gangguan mental atau saraf (termasuk sebarang neurosis dan manifestasi fisiolog atau psikosomatiknya); atau
- Kos/perbelanjaan perkhidmatan yang bukan bersifat perubatan, seperti televisyen, telefon, perkhidmatan teleks, radio atau kemudahan yang serupa, pek kemasukan hospital dan barang bukan perubatan lain yang tidak layak; atau
- Penyakit atau kecederaan yang timbul daripada sebarang jenis perlumbaan (kecuali lumba lari), sukan berbahaya seperti tetapi tidak terbatas kepada terjun udara, luncur air, aktiviti dalam air yang memerlukan peralatan pernafasan, sukan musim sejuk, sukan professional dan aktiviti yang melanggar undang-undang; atau
- Penerbangan persendirian melainkan sebagai penumpang tambang berbayar dalam sebarang sistem penerbangan komersial berjadual yang dilesenkan untuk membawa penumpang melalui laluan tetapnya; atau
- Perbelanjaan yang ditanggung atas perubahan jantina; atau
- Sebarang rawatan atau siasatan yang tidak perlu dari segi perubatan, atau untuk tujuan jagaan pemulihan, kawalan atau rehat; atau
- Sebarang rawatan perubatan yang diterima oleh Diri yang Diinsuranskan di luar Malaysia kecuali Singapura dan Brunei, jika Diri yang Diinsuranskan bermastautin atau membuat perjalanan di luar Malaysia melebihi 90 hari berturut-turut.

Nota: Senarai ini adalah tidak lengkap seluruhnya. Sila rujuk kepada kontrak tambahan untuk senarai pengecualian yang menyeluruh.

Penafian

Maklumat, kenyataan dan/atau keterangan yang terkandung di sini hanya sebagai maklumat umum untuk rujukan pantas serta ilustrasi sahaja dan tidak boleh dianggap sebagai kontrak insurans.

Jika anda perlukan maklumat lanjut, anda boleh merujuk kepada wakil jualan bank kami atau hubungi kami di talian 1300 88 8800 atau layari laman web kami. Jika terdapat apa-apa percanggahan antara versi-versi Bahasa Malaysia atau bahasa lain dengan versi Bahasa Inggeris dalam risalah ini, maka versi Bahasa Inggeris hendaklah digunakan.

AmMetLife Insurance Berhad dilesenkan di bawah Akta Perkhidmatan Kewangan 2013 dan dikawal selia oleh Bank Negara Malaysia.

Untuk ketahui lebih lanjut berkenaan **HealthCare Choice II Rider + HCC BoostUp II Rider**, sila hubungi wakil jualan bank kami yang ramah hari ini.

This page intentionally left blank.

两个附加保 单在一个计 划中，让您 安枕无忧

当您明天的不确定性拥有保证时，那您就会开始对今天的幸福充满信心。

让 **HealthCare Choice II Rider + HCC BoostUp II Rider** 来加强您的保障，使您可以过上最好的生活。这是一项结合了两个强大的医疗附加保单，可保护您免受意外医疗费用的影响。这些强大的医疗附加保单可附加到基本的投资联结保险计划，以赔偿受保人符合因住院和手术所需要的医疗费用，还为您提供癌症基因组检验等尖端医疗程序让您高枕无忧。

癌症基因组检验为医生提供了癌症诊断和治疗的创新技术，使他们能够开出特定的治疗方法，以实现更有效的康复过程。凭借这一独特的功能，**HealthCare Choice II Rider + HCC BoostUp II Rider** 是一个特殊的附加组合，为您的基本保单提供额外的安全网。该组合还附带了100万令吉及以上的全年总限额，确保您在财务上得到保障，以应对生活中的不确定性。

所以无论前方的路在哪里，请不要担心——去吧，以十足的信心去面对您的人生旅程，我们将全力支持您。



备注：上述所有利益受限于条款与规则。

马来西亚 癌症概览

癌症病例总数
(2020)

48,639

癌症死亡总数
(2020)

29,530



17.3%

的所有癌症病例
属于乳腺癌



13.6%

的所有癌症病例
属于结直肠癌

2020 年
马来西亚最
常见癌症类型



10.6%

的所有癌症病例
属于肺癌



4.6%

的所有癌症病例
属于鼻咽癌

来源: The Global Cancer Observatory, 2021
(<https://gco.iarc.fr/today/data/factsheets/populations/458-malaysia-fact-sheets.pdf>)



什么是癌症基因组检验?

癌症基因组检验使医生能够从已被诊断出患有癌症的患者中识别出癌症中异常的特定基因。通过这种方式，它提供了个性化的癌症治疗和管理。

癌症基因组检验如何检测癌症?



确定潜在结果

根据个别的基因信息分析患者的患后治疗，以预测特定的治疗对患者是否有利。



选择有效治疗

为各种癌症确定最佳治疗计划。



监测治疗进展

跟进患者的康复情况，以观察治疗是否有效。

了解这项突破性技术的好处，**HealthCare Choice II Rider + HCC BoostUp II Rider** 为您提供癌症基因组检验的保障。因此，在癌症确诊的情况下，您可以确保获得更有效和更有针对性的治疗。

来源: Cancer Connect, 2021
(<https://news.cancerconnect.com/treatment-care/advances-in-genomic-testing-what-you-need-to-know>)

HCC BoostUp II Rider 利益概述:



癌症基因组检验

提供癌症基因组检验，以确定最佳的治疗方案。该检验可让医生为您提议最合适的治疗方案。



100万令吉及以上的全年总限额

HealthCare Choice II Rider + HCC BoostUp II Rider 为您提供100万令吉及以上的全年总限额至100岁（下一个生日），让您可以放心地接受任何治疗和无需担心住院费用。



门诊骨痛热症治疗

HCC BoostUp II Rider 提供门诊骨痛热症治疗的任何医疗费用，即使是轻度病例也可以通过密切监控进行治疗。



住家看护

请放心，您将可获享住家看护服务，如延续性的技能护理，物理治疗等，这一切治疗您都可以在舒适的家中获享。



多焦点/人工晶状体

非常适合那些需要动白内障手术并希望手术后无需佩戴眼镜的人士。多焦点/人工晶状体(IOL)为您扩展一个清晰的视野范围。



一次性支付的糖尿病并发症利益

一旦被诊断将可获得一次性支付¹，高达两次的终身限额，让您可以放心接受治疗。它帮助保障您的需求。



入院前专科医生给予的药物和治疗

确保您一路的疗程都受到保障，包括患者被送往医院进行入院治疗前60天内，由专科医生进行首次的咨询，药物治疗和治疗所产生的费用。

¹ 受保人在诊断后至少需生存十四 (14) 天。

关于海外治疗，若受保人选择或被推荐前往大马境外接受治疗，有关治疗的利益赔偿将局限在相等于大马国内进行治疗的合理和惯常收费，以及医学上需要的治疗费用，并只限在海外逗留不超过90天。

备注: i) 上述所有利益受限于条款与规则。

ii) 更新附加保单受限于AmMetLife Insurance Berhad有权撤消整个产品组合，如果AmMetLife Insurance Berhad决定终止承保 HealthCare Choice II Rider + HCC BoostUp II Rider。

HealthCare Choice II Rider

利益概述:



完善的医疗保障至100岁 (下一个生日)

HealthCare Choice II Rider 是一项每年更新的完善投资联结单位扣除医疗附加保单, 为您提供医疗保障至100岁(下一个生日), 让您不必再为昂贵的医疗费用而烦心忧虑。

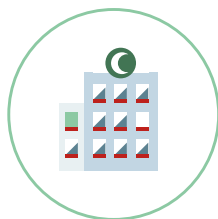

若病房和膳食费用低于保单规定的限额, 可获得每日现金津贴

若您需住院, 但是实际的病房和膳食费用因病房选择有限或没有病房的情况下而低于您HealthCare Choice II Rider 保单的病房和膳食费用限额, 您将获得病房和膳食费用的差额之50%津贴, 每项残疾最高期限为30天。



无终身总限额

在受保人的一生中将无终身总限额。

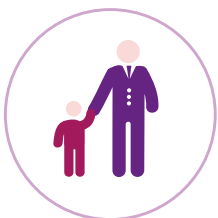

监护人每日看护

若您的孩子需住院, 您必定希望能留在身边照顾他/她。若您的孩子(18岁以下)是 HealthCare Choice II Rider 保单的受保人, 当他/她入院而您陪伴在侧, 您将获得一位成人陪伴的食宿费用赔偿, 每项残疾最高期限为150天。



手术前咨询第二位专家的意见

一旦涉及手术治疗, 您应当咨询第二位专科医生的意见, 这将帮助您了解更多相关的实情, 以做出更明智的决定。有鉴于此, 若您在手术日之前的60天内咨询第二位专科医生, HealthCare Choice II Rider 将赔偿您第二次手术咨询费用。



出院后治疗

HealthCare Choice II Rider 在手术后仍会陪伴着您, 承担您在出院后120天内可能需要的治疗费用。这些治疗包括复诊时的处方药物, 以及X-射线、心电图或实验室检查等。



门诊中医、脊椎矫正和物理治疗

HealthCare Choice II Rider 也会支付您出院后60天内可能需要的门诊中医治疗、脊椎矫正和物理治疗等费用, 让您在不被医疗费用限制的情况下, 选择您认为更好的疗法。

关于海外治疗, 若受保人选择或被推荐前往大马境外接受治疗, 有关治疗的利益赔偿将局限在相等于大马国内进行治疗的合理和惯常收费, 以及医学上需要的治疗费用, 并只限在海外逗留不超过90天。

备注: i) 上述所有利益受限于条款与规则。

ii) 更新附加保单受限于AmMetLife Insurance Berhad有权撤消整个产品组合, 如果AmMetLife Insurance Berhad决定终止承保 HealthCare Choice II Rider + HCC BoostUp II Rider。

利益表

序	受保利益	HealthCare Choice II Rider				HealthCare Choice II Rider + HCC BoostUp II Rider			
		计划 150 (RM)	计划 250 (RM)	计划 350 (RM)	计划 500 (RM)	计划 150 (RM)	计划 250 (RM)	计划 350 (RM)	计划 500 (RM)
1	病房与膳食 (每日限额, 每项残疾最高期限为150天)	150	250	350	500	150	250	350	500
2	在海外的额外病房与膳食费用 - 只限医疗急救 (每日限额, 每项残疾最高期限为150天)	150	250	350	500	150	250	350	500
3	每日现金予低于保单规定的病房与膳食费用限额 (每项残疾最高期限为30天)	未使用病房与膳食费用限额的 50%				未使用病房与膳食费用限额的 50%			
4	政府医院每日现金津贴 (每日津贴, 每项残疾最高期限为60天)	100	150	200	300	100	150	200	300
5	监护人每日看护 - 只限18岁以下 (每日限额, 每项残疾最高期限为150天)	75	125	175	250	75	125	175	250
6	加护病房 (每项残疾最高期限为75*/150*天) * 75天 - HealthCare Choice II Rider, 150天 - HealthCare Choice II Rider + HCC BoostUp II Rider	赔偿实际收费 (以合理和惯常的收费为准)				赔偿实际收费 (以合理和惯常的收费为准)			
7	手术前咨询第二位专家的意见 (手术前的60天内)								
8	医院内医生视察 (每天最高2次)								
9	医院用品供应与服务								
10	手术费用								
11	手术室费用								
12	麻醉师费用								
13	救护车费用								
14	入院前诊断检验 (入院前的60天内)								
15	入院前专科医生咨询 (入院前的60天内)								
16	出院后治疗 (出院后的120天内)								
17	门诊中医、脊椎矫正和物理治疗 (每个保单年限额, 出院后的60天内)	1,000	2,000	4,000	8,000	1,000	2,000	4,000	8,000

利益表 (继续)

序	受保利益	HealthCare Choice II Rider				HealthCare Choice II Rider + HCC BoostUp II Rider			
		计划 150 (RM)	计划 250 (RM)	计划 350 (RM)	计划 500 (RM)	计划 150 (RM)	计划 250 (RM)	计划 350 (RM)	计划 500 (RM)
18	日间手术	赔偿实际收费 (以合理和惯常的收费为准)				赔偿实际收费 (以合理和惯常的收费为准)			
19	门诊癌症治疗								
20	门诊洗肾治疗								
21	消费税 - 只适用于第 (1)、(2)、(5) 和 (6) 项								
22	器官/骨髓移植 (一生一次)	50,000	90,000	120,000	180,000	50,000	90,000	120,000	180,000
23	紧急意外门诊治疗 (每个保单年限额, 意外发生后的24小时内至最高期限为31天的复诊治疗)	1,000	2,000	3,000	4,000	1,000	2,000	3,000	4,000
24	紧急意外门诊牙科治疗 (每个保单年限额, 意外发生后的24小时内至最高期限为31天的复诊治疗)	1,000	2,000	3,000	4,000	1,000	2,000	3,000	4,000
25	医药报告费用 (每项残疾限额)	80				80			
26	门诊骨痛热症 (每一个保单年)	不包含				1,500	2,500	3,500	5,000
27	住家看护 (终身限额最高期限为180天)					4,000	6,000	8,000	12,000
28	多焦点/人工晶状体 (终身限额)					4,000	4,000	4,000	4,000
29	癌症基因组检验 (每确诊罹患癌症一次及终身限额两次)					4,000	6,000	8,000	12,000
30	一次性支付的糖尿病并发症利益 (限于每宗糖尿病并发症及两次终身限额)					1,000	2,000	3,000	4,000
31	入院前专科医生给予的药物和治疗 (每项残疾, 住院前的60天内)					300	300	300	300
32	(1)至(31)项的全年总限额(以适用者为准)	100,000	175,000	250,000	375,000	1,000,000	1,750,000	2,500,000	3,750,000
33	(1)至(31)项的终身总限额(以适用者为准)	无限额				无限额			

HealthCare Choice II Rider 年度保险费用表 (男女适用)

下一个生日 年龄	计划 (RM)			
	计划 150	计划 250	计划 350	计划 500
30天 - 5岁	784.10	1,045.80	1,360.70	1,667.10
6 - 17岁	555.40	632.00	963.90	1,187.30
18 - 35岁	612.80	818.10	1,062.80	1,306.40
36 - 45岁	779.80	1,134.10	1,354.30	1,668.10
46 - 55岁	1,306.40	1,387.30	2,272.40	3,383.00
56 - 60岁	1,977.70	2,878.80	3,441.50	4,206.40
61 - 65岁	2,843.70	3,051.10	4,949.00	6,046.90
66 - 70岁	4,406.40	5,880.90	7,670.30	9,367.10
71 - 75岁*	7,489.40	9,996.90	13,041.50	15,918.10
76 - 80岁*	9,560.70	12,763.90	16,652.20	20,320.30
81 - 90岁*	11,630.90	15,527.70	20,258.60	24,714.90
91 - 99岁*	18,084.10	24,138.30	31,497.90	38,432.00

*只限续保年龄。

备注：其上表仅适用于标准生命。此保险费用率可能会有所不同，取决于承保要求。

HealthCare Choice II Rider + HCC BoostUp II Rider 年度保险费用表 (男女适用)

下一个生日 年龄	计划 (RM)			
	计划 150	计划 250	计划 350	计划 500
30天 - 5岁	910.34	1,249.92	1,708.82	2,088.42
6 - 17岁	627.40	796.04	1,165.74	1,430.42
18 - 35岁	702.44	984.54	1,362.56	1,675.76
36 - 45岁	920.20	1,426.78	1,899.46	2,469.34
46 - 55岁	1,595.48	2,085.82	3,391.04	4,883.96
56 - 60岁	2,355.34	3,768.48	4,754.90	6,030.64
61 - 65岁	3,732.30	4,821.10	8,070.08	11,495.02
66 - 70岁	6,246.00	9,556.62	13,997.42	16,933.22
71 - 75岁*	9,939.08	14,836.14	21,339.26	25,839.58
76 - 80岁*	12,117.78	17,739.94	25,151.80	30,462.46
81 - 90岁*	14,665.82	21,319.14	30,103.40	36,270.66
91 - 99岁*	21,579.22	30,726.30	42,648.90	51,541.76

*只限续保年龄。

备注：其上表仅适用于标准生命。此保险费用率可能会有所不同，取决于承保要求。

常见问题

Q: 什么是 **HealthCare Choice II Rider + HCC BoostUp II Rider**?

A: **HealthCare Choice II Rider + HCC BoostUp II Rider** 是投资联结单位扣除医疗附加保单，其受保利益涵盖您因疾病或受伤而住院和手术费用。

Q: **HCC BoostUp II Rider** 如何运作?

A: **HCC BoostUp II Rider** 是一项选择性的附加保单，可附加到 **HealthCare Choice II Rider**。它将提升 **HealthCare Choice II Rider** 的产品特点，甚至进一步增加全年总额限，同时也加入了新的利益，如门诊骨痛热症，住家看护，癌症基因组检验，一次性支付的糖尿病并发症利益等。

Q: 谁符合投保资格?

A: 所有30天至70岁（下一个生日）者皆可申请投保这些附加保单。

Q: 是否有任何自付额选项?

A: **HealthCare Choice II Rider + HCC BoostUp II Rider** 没有自付额选项。然而，这附加保单在AmMetLife Insurance Berhad支付住院时的总承保医疗费用之前您是不需要支付任何固定金额。

建议您参考利益表（第49至52页）了解产品的特性与利益。

Q: 我需缴付多少保费?

A: 您无需为这些附加保单支付额外保费，因为保费将自动从您的投资联结保单的账户价值（也称为“基金价值”）中扣除。然而，购买太多附加保单将导致较低的帐户价值和您的投资联结保单的账户价值可能不足以支付保费，保单将会因此而失效。

保险费用不被保证。若实际索赔经历比预期的差，AmMetLife有权在此附加保单的下一个保单周年届满之前的至少三十（30）天发出书面通知，以调整有关的保险费用。

Q: 我是否可享有税务减免利益?

A: 分配至此单位扣除附加保单的保费可享有个人税务减免，惟需符合1967年马来西亚所得税法令，并以内陆税收局的最终决定为准。

重要事项

- a) 您应确保此附加保单能符合您的需求，而所需扣除的保险费用也是您所能负担的。
- b) 您应确保您已被告知有关此附加保单的所有重要资讯，并且明白和了解有关资讯。如有任何不明之处，您应要求AmMetLife Insurance Berhad仔细解释清楚。此册子所列的不受保事项和利益限制未尽详尽。
- c) 此册子仅提供一般资料，不能视之为保单契约。我们建议您在购买此计划之前，参阅产品披露说明书，产品说明和有关医疗保险的*insuranceinfo*小册子以了解此计划的利益和不受保事项的主要特点。
- d) 我们建议参阅您的附加保单契约，以获取您所购买保单的主要特点及详情。
- e) 您在收到附加保单契约后具有15天的“冷静期”。您可在该期限内重新检阅和确保该附加保单符合您的需求。若您在该期限内决定取消该附加保单，已被扣除的保险费用在扣除医疗费用（如有）后的余额将会退回您的账户价值。
- f) 若决定终止承保 **HealthCare Choice II Rider** 或 **HCC BoostUp II Rider**，AmMetLife Insurance Berhad 有权在给予30天预先通知的情况下，撤消整个产品组合。但是，此产品组合中的所有现有保单将继续保持生效至各别的下一个保单周年届满为止。
- g) 请注意，转换保单将可能对您不利。因为当您转换您的医疗保单/附加保单至另一家保险公司，或在同一家保险公司转换您的医疗保单/附加保单，您必须重新遵守新保单的规则与条款。
- h) 为了您的便利，我们建议您选择将所有保单利益付款直接存入您的银行账户。您可登入我们的网站获取此直接存入表格，或拨打1300 88 8800以了解详情。

不受保事项

- 预先存在的疾病；或
- 在附加保单生效日的连续120天内出现的特定病症；或
- 在附加保单生效日或复效日最初的30天内出现（视何者为后）的任何医学或生理症状，身体受伤除外；或
- 如果此 HCC BoostUp II Rider 在 HealthCare Choice II Rider 生效日期之后被纳入基本保单，除了受伤外，在等待期内发生的任何医疗或身体状况，应付的利益将受到 HealthCare Choice II Rider 的条款和规则所约束；或
- 整形/美容手术、割除包皮、验眼、配眼镜和验光或近视矫正手术(放射状角膜或 LASIK 手术)，以及使用或购买体外辅助器材或装置如义肢、助听器，植入式心脏起搏器和相关药方；或
- 牙齿状况，包括牙科治疗或口腔手术，除非是发生在任何保单年因意外受伤导致必须进行手术以保存原有的牙齿，并由牙医执行手术；或
- 私人护理、休养或疗养、滥用药物、受到酒精影响、绝育、性病及其后遗症、爱滋病 (AIDS) 或爱滋病相关疾病 (ARC) 和人体免疫缺陷病毒 (HIV) 相关疾病，以及任何法律规定必须隔离的传染性疾病；或
- 任何先天疾病或缺陷的治疗或手术、包括遗传性疾病；或
- 怀孕、分娩(包括分娩手术)、流产、堕胎和产前或产后护理和手术、机械或化学避孕法或不育治疗。男性阳痿和不育检验或治疗；或
- 住院的主要目的是为了不受保残疾或医学上并不需要的治疗而进行的检查、诊断、X-射线检查和普通身体检查，预防治疗、预防药物或医生检查，以及专为增减肥重而进行的治疗；或
- 在神智清醒或精神失常的情况下自杀、企图自杀或蓄意自残；或
- 不论宣战与否的任何战争或战争行为、犯罪或恐怖活动、任何军事部队的现役人员、直接参与罢工、暴动、民间动乱或叛乱；或
- 核裂变过程或任何核武器材料的任何核燃料或核废料造成的电离辐射或放射性污染；或
- 受保人捐献任何身体器官和接受器官所承担的开销，包括器官捐献者在进行器官移植和其并发症所承担的所有费用；或
- 睡眠失调及鼻鼾问题之检查及治疗、荷尔蒙替代疗法和另类疗法，如治疗、医药服务或供应，包括但不限于针灸、推拿、反射疗法、正骨、草药治疗、按摩或芳香疗法或其它替代疗法；或
- 无须付费或由其他保险赔偿的护理或治疗，或是由雇员赔偿保险合同保障的工作任务或职业引起的伤残；或

- 精神病、神智或神经失调，包括任何与神经相关之心理或生理表现；或
- 任何非医疗类服务的费用/开销，例如电视、电话、电传服务、电台或类似设施、入院配套及其它非医疗项目；或
- 参与任何速度竞赛 (除了赛跑)、危险运动，包括但不限于跳伞、滑水、使用呼吸器材的水底运动、冬季运动、专业运动和非法活动所造成的疾病或伤残；或
- 任何私人飞行活动，除了付费搭乘任何合法和行驶于固定航线的商业航班；或
- 变性手术的费用；或
- 任何非医学上必需的治疗或检查，或疗养、监护或休养护理；或
- 受保人在马来西亚境外居住或旅行超过90天之后接受的任何医疗 (新加坡和汶莱除外)。

备注：以上所列未尽详尽。请参阅附加保单契约以获知完整的不受保事项。

重要声明

此册子所包含的资料、声明和/或陈述，纯粹是作为快速参考与说明用途的一般资料，并不能视之为保单契约。

若您需要了解更多详情，请咨询我们的销售代表或拨1300 88 8800 联络我们，或浏览我们的网站。若马来文或其它语文的版本出现任何争议或歧义，一概以英文版本为准。

AmMetLife Insurance Berhad 是一家受管制于马来西亚国家银行，并在2013年金融服务法令许可下营业的保险公司。

欲知更多有关 **HealthCare Choice II Rider + HCC BoostUp II Rider** 详情，请今天就联系我们的银行销售代表。

**For more details, please visit your nearest AmBank branch:
*Untuk maklumat lanjut, sila kunjungi cawangan AmBank
berdekatan anda:***

欲知更多详情，请亲临您邻近的AmBank分行查询：

1300 88 8800 | ammetlife.com

Distributed by/Diedarkan oleh/分销于：

AmBank (M) Berhad 196901000166 (8515-D)

***A member of the AmBank Group/Ahli Kumpulan AmBank/
AmBank Group 成员之一***

Underwritten by/Ditaja jamin oleh/承保者：

AmMetLife Insurance Berhad (197301002252)

Head Office/Ibu Pejabat/总行：

Level 24, Menara 1 Sentrum,

No.201, Jalan Tun Sambanthan, 50470 Kuala Lumpur